आज
महाशिवरात्री
सृष्टीचा अधिपती
भगवान शंकराच्या
चरणी
कोटी-कोटी प्रणाम!

अस्सल सोलापुरी

सुराज्य

सोलापूर

सोलापूर, पुणे, सांगली, धाराशिव, लातूर, विजयपूर, कलबुर्गी, बिदर, बीड

बंजारा समाजाचे दैवत
थोर समाजसुधारक
श्री संत सेवालाल
यांच्या
जयंतीनिमित्त
विनम्र अभिवादन

www.surajyadigital.com । रविवार, दि. १५ फेब्रुवारी २०२६ । ▸ वर्ष : २४ वे ▸ अंक : १३८ वा ▸ किंमत : ५ रुपये ▸ पाने १२

सुनेत्राताईंची 'तीच' स्टाईल अन् 'तोच' दरारा

▪ दुःखावर मात करत ॲक्टिव्ह मोडवर

✔ बारामती/प्रतिनिधी

एका खंबीर पतीच्या पाठिशी त्याच्या पत्नीची मजबूत साथ असते, असे म्हणतात, त्याप्रमाणे उपमुख्यमंत्री सुनेत्रा पवार यांच्या धडाकेबाज कामातून हा आदर्श दिसत आहे.दिवंगत नेते अजित पवार यांच्या निधनानंतर सारे दुःख बाजूला सारून तिसऱ्या दिवशीच सूनेत्रा पवार यांनी उपमुख्यमंत्रीपदाची शपथ घेतली.इतकेच काय तर त्यांनी पक्षीय कामाचा धडाकाही लावला आहे. बारामतीच्या दौऱ्यावर आलेल्या सूनेत्राताईंनी प्रथम अधिकाऱ्यांसोबत बैठक घेतली आणि शनिवारी त्यानंतर 'दादा स्टाइल' जनता दरबार घेऊन नागरिकांची निवेदने स्विकारली. सकाळी ७ वाजल्यापासून सुरू झालेल्या या दरबारात विविध प्रश्नांवर तत्काळ मार्ग काढण्याचा प्रयत्न करण्यात आला.सुनेत्राताईंच्या कामात दादांचा 'तोच दरारा' आणि दादांची 'तीच स्टाईल' पहायला मिळाली.

महाराष्ट्राचे 'दादा' म्हणजेच दिवंगत माजी उपमुख्यमंत्री अजित पवार यांचा बारामतीतील विमान अपघातात मृत्यू होऊन आता १७ दिवस उलटले. अजित पवार यांच्या निधनानंतर राज्याच्या राजकारणात मोठी पोकळी निर्माण झाली आहे. अर्थमंत्री, सहकार क्षेत्रातला तगडा चेहरा राज्याने गमावल्यानंतर याची कसर कोण भरुन काढणार? असे अनेक प्रश्न पुढे आले होते. दरम्यान, दादांच्या निधनाच्या दुःखद प्रसंगानंतर त्यांच्या पत्नी आणि राज्याच्या नव्या उपमुख्यमंत्री सुनेत्रा पवार यांनी ॲक्टिव्ह मोडमध्ये येत कामाची सूत्रे हाती घेतली दादांच्या कार्यशैलीची आठवण करून देणाऱ्या पद्धतीने त्यांनी बारामतीत जनता दरबार भरवत सकाळी ७ वाजल्यापासून नागरिकांच्या तक्रारी ऐकण्यास सुरुवात केली.

रामप्रहरीच कामाला सुरुवात

अजित पवार यांच्या निधनानंतर तिसऱ्या दिवशीच सूनेत्रा पवार यांनी उपमुख्यमंत्रीपदाची शपथ घेतली होती. या निर्णयावर काही विरोधकांकडून टीकाही झाली. मात्र कौटुंबिक आणि धार्मिक विधी पूर्ण झाल्यानंतर त्यांनी प्रत्यक्ष कामाला सुरुवात केली आहे. बारामती दौऱ्यावर आलेल्या सूनेत्राताईंनी प्रथम अधिकाऱ्यांसोबत बैठक घेतली आणि त्यानंतर दादा 'स्टाइल' जनता दरबार घेऊन नागरिकांची निवेदने स्वीकारली. सकाळी ७ वाजल्यापासून सुरू झालेल्या या दरबारात विविध प्रश्नांवर तत्काळ मार्ग काढण्याचा प्रयत्न करण्यात आला. दादांच्या निधनानंतर निर्माण झालेल्या भावनिक वातावरणात सूनेत्राताई यांनी घेतलेली वेगवान कामकाजाची भूमिका आणि कॅबिनेटमधील निर्णयांमुळे बारामतीसह राज्याच्या राजकारणात नवे समीकरण निर्माण होण्याची चर्चा रंगू लागली आहे.

विलीनीकरणाचा विषय आता बंद : शशिकांत शिंदे

अजित पवार हयात असताना दोन्ही पक्षांच्या एकत्रिकरणाबाबतचा निर्णय झाला होता. त्यांच्या पक्षातील अनेक लोक याबद्दल वारंवार बोलत आहेत, परंतु आता आम्ही हा विषय पूर्णपणे बंद केला आहे. आम्हीच विलीनीकरणासाठी मागे लागलो आहोत, असे चित्र सध्या निर्माण केले जात आहे, जे पूर्णपणे चुकीचे आहे, असे शरद पवार पक्षाचे शशिकांत शिंदे यांनी सांगितले.

सुप्रियाताईंचे 'मिसाईल' कुणावर आदळणार?

▪ अजित पवारांच्या अपघातावर मी नंतर बोलेन

▪ सूचक विधानाने राजकीय क्षेत्रात 'सस्पेन्स'

✔ पुणे/प्रतिनिधी

राष्ट्रवादी काँग्रेसचे दिवंगत नेते अजित पवार यांच्या विमान अपघाताविषयी त्यांच्याच कुटुंबातील आ.रोहित पवार यांनी नानाऱ्हेचा संशय व्यक्त करून राज्याच्या राजकारणात खळबळ उडवून दिलेली आहे. त्या घटनेविषयी नानाऱ्हेचे आक्षेप घेत आ.पवार यांनी हा अपघात नसून चक्क घात आहे,असा गौप्यस्फोट केल्यानंतर राज्यात संभ्रमाचे वातावरण आहे.आता अजित पवार यांच्या बहीण असलेल्या खा.सुप्रिया सुळे यांनी या घटनेवर नंतर बोलेन, असे सांगितल्याने या प्रकरणाचे गूढ आणखीनच वाढले आहे.

अजित पवार यांच्या अपघाती निधनामुळे अनेक प्रश्न निर्माण झाले आहेत. त्यांचा विमान अपघात कसा झाला? कोणाच्या चुकीमुळे झाला? हा अपघातच होता की घातपात आहे? असे अनेक प्रश्न सातत्याने विचारले जात आहेत. आमदार रोहित पवार यांनी तर या प्रकरणी पीपीटी बनवून मुंबई आणि दिल्लीतील पत्रकारांसमोर संशयाचा धूर निर्माण केला आहे. दरम्यान, राष्ट्रवादीच्या दोन्ही पक्षातून केवळ रोहित पवार आणि अमोल मिटकरी यांनीच या प्रकरणी थेट वाच्यता केली आहे. अन्यथा इतर कोणीही यावर अद्याप भाष्य केलेले नाही. त्यामुळे शरद पवारांसह सर्वांचीच या अपघाताबाबत काय भूमिका आहे, याकडे अवघ्या राज्याचे लक्ष लागलेले असतानाच सुप्रिया सुळे यांनीही शनिवारी पुण्यात पत्रकारांशी बोलताना यावर भाष्य करणे टाळले.

मात्र,मी नंतर बोलेन या त्यांच्या विधानातून अपघातचे गूढ वाढल्याचे मानले जात आहे.

ज्येष्ठ नेते शरद पवारांना शनिवारी पुण्यातील रुबी रुग्णालयातून पाच दिवसांनी डिस्चार्ज देण्यात आला. सुळे तिथे होत्या. त्यावेळी पत्रकारांनी सुळे यांना गाठले व विविध प्रश्नांची सरबत्ती त्यांच्यावर केली. यावेळी त्यांना अजित पवारांच्या अपघाती निधनाबाबत विचारण्यात आले. या अपघाताबाबत अनेक प्रश्न निर्माण होत असल्याचे पत्रकारांनी सुप्रिया सुळेंना सांगितल्यावर त्यांनी मोजक्याच शब्दांत प्रतिक्रिया दिली. त्या म्हणाल्या, या प्रकरणावर मी नंतर बोलेन. आता सुप्रियाताईंकडे कोणती माहिती उपलब्ध झाली आहे, याविषयी सस्पेन्स वाढला आहे.

अपघातावर रोहित पवारांना संशय

अजित पवार यांच्या विमानाचा अपघात नव्हे तर घातपात झाला आहे, अशी आम्हाला दाट शंका वाटते. विमान अपघाताची चौकशी सीआयडीद्वारे न करता डीजीसीएसह परदेशातील अनुभवी संस्थांकडून करावी. विमान कंपनीला युरोपात हवाई वाहतूक करण्यास बंदी घातलेली असताना भारतात परवानगी कशी दिली गेली. वैमानिक व्यसनी होता का ? असे विविध प्रश्न राष्ट्रवादी काँग्रेस पक्षाचे (शरद पवार) प्रदेश सरचिटणीस आमदार रोहित पवार यांनी उपस्थितीत केले. काही दिवसांपूर्वी त्यांनी पत्रकार परिषद घेऊन अनेक मुद्दे मांडले.

हरवलेल्या तरुणाचा मृतदेह पहाटे रिक्षात आढळला

✔ सोलापूर/प्रतिनिधी

घरातून न सांगता निघून गेलेल्या २७ वर्षीय तरुणाचा मृतदेह पहाटेच्या सुमारास रिक्षाच्या पाठीमागील सीटवर बेवारस अवस्थेत आढळला. ही घटना विणकर बागेच्या पाठीमागील गेटजवळ आज शनिवारी पहाटेच्या सुमारास उघडकीस आली. आसिफ खलील हब्बुरे (वय २७, रा. सिद्धेश्वर पेठ सध्या रा. आंबेडकरनगर मजरेवाडी) असे रिक्षात मृतावस्थेत आढळलेल्या तरुणाचे नाव आहे. आसिफ हब्बुरे हा अविवाहित असून तो प्लंबिंगचे काम करीत होता. दोन दिवसांपूर्वी घरातून कामासाठी गेला तो परतला नव्हता. त्यामुळे घरातील लोकांनी विजापूर नाका पोलिसात मिसिंगची तक्रार दिली होती.

दरम्यान शनिवारी पहाटे १ वाजेच्या सुमारास विणकर बागेच्या पाठीमागील गेट जवळ (पूर्व भाग) जवळ बंद अवस्थेत असलेल्या रिक्षाच्या पाठीमागील सीटवर अनोळखी मृतदेह बेवारस अवस्थेत असल्याची माहिती जेलरोडच्या पोलिसांनी मिळाली. त्याप्रमाणे पोलिसांनी घटनास्थळाचा पंचनामा करून मृतदेह उत्तरीय तपासणीसाठी शासकीय रुग्णालयाकडे पाठवून दिला. त्यावेळी मृताची ओळख पटली. या घटनेची नोंद जेलरोड पोलिसात झाली. मृत्यूचे नेमके कारण समजण्यासाठी मृतदेहाची उत्तरीय तपासणी करण्यात आली. त्याचा अहवाल प्राप्त झाल्यानंतर मृत्यूचे नेमके कारण समजेल.

भूखंड उद्योगपतीच्या घशात, सभापती नार्वेकर गोत्यात?

जमीन मोजणीला गेलेल्या सहकाऱ्यांना दाम्पत्याने बदडले

✔ मुंबई/प्रतिनिधी

विधानसभेचे सभापती राहुल नार्वेकर हे एका भूखंडाच्या प्रकरणात गोत्यात येण्याची चिन्हे दिसत आहे. रायगड जिल्ह्यातील अलिबाग तालुक्यातील म्हात्रोळी गावातील नार्वेकरांचा एक व्हिडीओ व्हायरल झाला आहे. त्यामध्ये एक दाम्पत्य नार्वेकरांच्या सहकाऱ्यांवर आरोप करताना दिसत आहे. आपण घरी नसताना आपल्या जमिनीची मोजणी कशी केली, असा प्रश्न हे दाम्पत्य विचारताना दिसत आहे. नार्वेकरांसोबत गेलेल्या काहींना या दाम्पत्याने बदडल्याचेही दिसत आहे. त्यांचा संताप पाहून नार्वेकरांनी त्या ठिकाणाहून पाय काढता येतला.

राहुल नार्वेकरांशी संबंधित एक व्हिडीओ व्हायरल होत आहे. त्यामध्ये राहुल नार्वेकर आणि त्यांचे सहकारी दिसत आहेत आणि एक दाम्पत्या त्यांना विरोध करताना दिसत आहे. आपण बाहेरगावी साखरपुड्यासाठी गेलो असता तुम्ही आमच्या घरी कसे काय शिरला? असा प्रश्न हे दाम्पत्य नार्वेकरांच्या सहकाऱ्यांना विचारताना दिसतेय.

भांडण सोडवण्यासाठी गेलो होतो : नार्वेकर

एक व्हिडीओ व्हायरल झाल्यानंतर नार्वेकर यांनी प्रतिक्रिया दिली आहे. आपण गावी गेलो असता त्या ठिकाणी दोन शेतकरी भांडत होते, त्यांना भांडू नका, असे सांगायला गेलो असता त्यावेळी कुणीतरी शूट केले असावे असे नार्वेकरांनी म्हटले आहे. अलिबागमध्ये जमीन मालकाच्या मर्जीविरोधात मोजणी करण्याचा प्रयत्न झाला असता त्यावेळी मोठा गोंधळ झाल्याचे दिसून आले. त्यावर नार्वेकरांनी हे स्पष्टीकरण दिले.

ती जमीन गुजराती उद्योगपतीच्या घशात घालण्याचा खटाटोप

याप्रकरणी उद्धव ठाकरे सेनेचे नेते संजय राऊत यांनी नार्वेकरांवर गंभीर आरोप केले आहे. शनिवार आणि रविवारी नार्वेकर हे कोकणातच असतात, तिथल्या जमिनी ते गुजरातमधील बड्या लोकांच्या घशात घालतात म्हात्रोळीतील जमीन गुजराती उद्योगपतीच्या घशात घालण्यासाठी नार्वेकर गेले होते, असा आरोप राऊतांनी केला आहे. म्हात्रोळी गावातील जमीन ही एका गुजराती उद्योगपतीच्या फार्महाऊससाठी हवी होती, म्हणून नार्वेकर त्या ठिकाणी सरकारी अधिकाऱ्यांना घेऊन गेले होते असल्याचा आरोप राऊतांनी केला. गुजरातच्या एका उद्योजकाला फार्म हाऊस बांधायचे आहे, म्हात्रोळीतील ती जागा त्याच्या नजरेत भरली. ती जागा त्याच्या घशात घालण्यासाठी नार्वेकर सरकारी मोजणी अधिकारी घेऊन तिथे गेले. कुटुंबातील एक कार्यक्रम असल्याने, त्या जागेचे मालक बाहेरगावी गेले होते, ते घरी नव्हते. त्यावेळी विधानसभा अध्यक्षांच्या नेतृत्वाखाली सरकारी अधिकारी त्या ठिकाणी गेले आणि मोजणी सुरू केली, असे राऊत यांनी सांगितले.

तिसरा डोळा

– प्रकाश पोरे

त्या रस्त्यावर मधुर संगीत ऐकू येत असेल पण इथे अपशब्दच !

कल्याण
156-27-269

धक्कादायक १४ लाखांची लाच; पीआयची उचलबांगडी, रायटर सस्पेंड

✔ छत्रपती संभाजीनगर/प्रतिनिधी

राज्याचे मंत्री नरहरी झिरवळ यांच्या मंत्रालयातील कार्यालयामधील लिपिक लाच घेतल्याचे प्रकरण अजून ताजे असतानाच राज्याच्या पोलीस दलाची प्रतिमा मलीन करणारी एक अत्यंत धक्कादायक घटना छ. संभाजीनगर शहरात घडली. या शहरातील ऐतिहासिक लेणी परिसरात सुरू असलेल्या अवैध उत्खननावर कारवाई टाळण्यासाठी एक-दोन नव्हे तर तब्बल १४ लाख रुपयांची लाच स्वीकारल्याचा दावा करणारा एक व्हिडिओ सोशल मीडियावर तुफान व्हायरल होत आहे. या प्रकरणाची गंभीर दखल घेत पोलीस प्रशासनाने तातडीने मोठी कारवाई केली.त्या पीआयच्या रायटरला घरचा रस्ता दाखवण्यात आला.

मिळालेल्या माहितीनुसार, छ. संभाजीनगरच्या लेणी परिसरात गेल्या काही दिवसांपासून मोठ्या प्रमाणावर अवैध उत्खनन सुरू असल्याच्या तक्रारी होत्या. या बेकायदेशीर कामावर डोळेझाक करण्यासाठी आणि संबंधित माफियावर कारवाई न करण्यासाठी एका पोलीस निरीक्षकाने आपल्या रायटरच्या माध्यमातून १४ लाख रुपयांची मागणी केल्याचा गंभीर आरोप केला जात आहे. व्हायरल होत असलेल्या व्हिडिओमध्ये एक व्यक्ती नोटांच्या मोठ्या थप्पा मोजताना स्पष्टपणे दिसत असून, ही व्यक्ती पोलीस कर्मचारी असल्याचा दावा केला जात आहे. या घटनेमुळे चर्चेला उधाण आले असून, अवैध उत्खननाचे धागेदोरे नेमके कुठपर्यंत पोहोचले आहेत, हे चौकशीनंतरच स्पष्ट होणार आहे.

व्हिडिओने खळबळ

हा व्हिडिओ सोशल मीडियावर वाऱ्यासारखा पसरल्याने पोलीस वर्तुळात मोठी खळबळ उडाली आहे. खाकी वर्दीतील भ्रष्टाचाराचा हा प्रकार इतक्या उघडपणे कॅमेऱ्यात कैद झाल्याने सर्वसामान्यांकडून तीव्र संताप व्यक्त केला जात आहे. व्हिडिओची सत्यता अद्याप सिद्ध व्हायची असली तरी, प्राथमिक स्वरूपात हा प्रकार गंभीर मानला जात आहे. यामुळे पोलीस दलाच्या विश्वासार्हतेवरही प्रश्नचिन्ह उपस्थित केले जात आहेत.

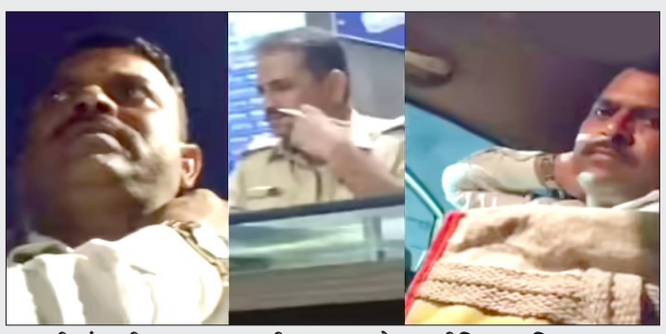

छत्रपती संभाजीनगर : लाच स्वीकारताना सोशल मीडियावर फिरत असलेली हीच ती क्लिप.

प्रशासनाकडून कारवाई

या प्रकरणाचे गांभीर्य ओळखून पोलीस आयुक्तांनी तातडीने पावले उचलली आहेत. व्हिडिओमध्ये दिसत असलेल्या संबंधित पोलीस कर्मचाऱ्याला तत्काळ निलंबित करण्यात आले आहे. तसेच, या प्रकरणाशी नाव जोडले गेलेल्या पोलीस निरीक्षकाची तडकाफडकी बदली करण्यात आली आहे. या घटनेची सखोल चौकशी करण्याचे आदेश देण्यात आले असून, दोषींवर कडक कायदेशीर कारवाई केली जाईल, असे संकेत पोलीस प्रशासनाने दिले आहेत.