अस्सल सोलापुरी

सुराज्य
सोलापूर

सोलापूर, पुणे, सांगली, उस्मानाबाद, लातूर, विजापूर, गुलबर्गा, बिदर, बीड

www.surajyadigital.com | रविवार दि. ४ डिसेंबर २०२२ | वर्ष : २१ वे | अंक : ६८ वा | किंमत : ५ रुपये | पाने ८

होटगीरोड विमानतळ

व्हीआयपीसाठी ओपन सामान्यांसाठी क्लोज

स्पष्ट आहे वस्तुस्थिती; तरीही विमानसेवेसाठी वादाची परिस्थिती

सुराज्य/सोलापूर

होटगीरोडवरचे विमानतळ हे कधीही बंद नाही. या विमानतळावरून विमानसेवा सुरूच आहे. वर्षभरात जवळपास ३०० ते ३५० विमानांचे उड्डाण होते. अनेक व्हीआयपींच्या उड्डाणांसाठी 'ओपन' असणारे हे होटगीरोड विमानतळ सामान्यांसाठी 'क्लोज' कसे? हा प्रश्न सोलापूरकरांना पडला आहे. शनिवार हाच प्रश्न अखिल भारतीय वीरशैव महासभेचे राज्याध्यक्ष तथा माजी आ. विश्वनाथ चाकोते यांनी उपस्थित केला. यावर 'यासंदर्भातील वस्तुस्थिती केंद्रीय विमान वाहतूक मंत्री आणि डीजीसीएकडे मांडणे गरजेचे आहे' असे सांगून 'त्यासाठी पालकमंत्री, मुख्यमंत्री आणि उपमुख्यमंत्री यांच्यामार्फत प्रयत्न करावे लागणार आहेत', असा उपायसुध्दा चाकोते यांनीच शनिवारी पत्रकार परिषदेत सुचवला.

श्री सिध्देश्वर साखर कारखाना बंद पाडण्याचे षडयंत्र हाणून पाडले पाहिजे. भाजप लोकप्रतिनिधींच्या दुर्लक्षामुळे बोरामणी विमानतळाचे काम रखडल्याचा घणाघाती आरोप करत या कारखान्याला कोणत्याही प्रकारची बाधा न येता सोलापूरमधून विमानसेवा सुरू व्हावी, यासाठी सर्वांनी एकत्रित येऊन प्रयत्न केले पाहिजेत. त्यासाठी पालकमंत्री राधाकृष्ण विखे पाटील यांच्याकडे पाठपुरावा करू, अशी ग्वाहीसुध्दा चाकोते यांनी पत्रकार परिषदेत दिली.

सोलापूरचा सर्वांगिण विकास झाला पाहिजे यासाठी प्रत्येकजण कार्यरत असताना एकमेकांवर वैयक्तिक चिखलफेक करून वाद वाढवू नये. काडादी घराण्याचे सोलापूरच्या विकासात मोठे योगदान आहे. अनेक शिक्षण संस्था, उद्योग, कारखाने, संस्था त्यांनी लोकांच्या हितासाठी सुरू केल्या आणि त्या यशस्वीपणे सुरू आहेत. त्यांच्यावर वैयक्तिक टिका टिप्पणी टाळली पाहिजे. सोलापूर विकास मंचच्या माध्यमातून सुरू असलेल्या विमानसेवेचा प्रयत्न चांगला आहे. त्यांचीही मागणी केवळ विमानसेवा सुरू व्हावी एवढीच आहे. चिमणी पाडा किंवा कारखाना बंद करा; अशी त्यांची मागणी नाही. परंतु काही लोक कारखाना बंद पडावा म्हणून प्रयत्नशील आहेत. त्यांचे प्रयत्न हाणून पाडले पाहिजेत,असा विचार त्यांनी यावेळी बोलून दाखवला. या पत्रकार परिषदेस विश्वराज चाकोते, केदार उंबरजे, गुरुनाथ आवजे, रियाज बागवान आदी उपस्थित होते.

■ समेट करण्यासाठी विनंती करणार

धर्मराज काडादी आणि केतन शहा हे मित्र आहेत. मात्र आता त्यांच्यात समज- गैरसमज आहेत. त्याचा फायदा इतर लोक घेत आहेत. त्या दोघातील गैरसमज दूर करण्यासाठी सुशीलकुमार शिंदेंना विनंती करणार असल्याचे चाकोते यांनी सांगितले. कारखाना टिकून विमानसेवा सुरू राहवे, यासाठी आमचे प्रयत्न आहेत, असेही ते म्हणाले.

■ शिष्टमंडळ घेऊन भेटणार

सर्वांनी एकत्रित येऊन एक शिष्टमंडळ तयार करून पालकमंत्री राधाकृष्ण विखे-पाटील यांच्याकडे कारखान्याची चिमणी टिकावी आणि सोलापूरमधून विमानसेवा सुरू व्हावी यासाठी पाठपुरावा करून शासनाकडे हा प्रश्न मांडला पाहिजे. पालकमंत्री विखे - पाटील यामध्ये लक्ष देऊन हा प्रश्न निकाली काढू शकणार आहेत. त्यांना शिष्टमंडळ घेऊन भेटणार असल्याचे चाकोते यांनी सांगितले.

■ बोरामणी विमानतळ होणे अधिक महत्त्वाचे

सर्वांनी बोरामणी विमानतळासाठी प्रयत्न केले पाहिजेत. माजी केंद्रीय गृहमंत्री सुशीलकुमार शिंदे यांनी मोठी दूरदृष्टी ठेवून बोरामणी येथे आंतरराष्ट्रीय दर्जाचे विमानतळ व्हावे म्हणून जागा मिळवून दिली. परंतु आता भाजप लोकप्रतिनिधींच्या दुर्लक्षामुळे बोरामणी विमानतळाचे काम रखडल्याची टीका चाकोते यांनी केली. केंद्र आणि राज्य सरकारकडून मोठ्या प्रमाणात निधीची आवश्यकता आहे. त्यासाठी सरकारकडे प्रयत्न होणे आवश्यक आहे, असेही ते म्हणाले.

चिमणीचा विमानसेवेला अडथळा वाटत नाही : शिंदे

सुराज्य/सोलापूर

होटगी रोडवरील विमानतळावरून विमान सेवा सुरू होण्यास सिध्देश्वर सहकारी साखर कारखान्याची चिमणी मला तरी अडथळा वाटत नाही,' असे सांगून प्रवासी विमान सेवा सुरू होण्याबाबत ज्यांची ताकद आहेत, त्यांनी प्रयत्न केले पाहिजेत, अशी सूचना माजी गृहमंत्री सुशीलकुमार शिंदे यांनी केली आहे.

विमानसेवेसाठी चक्री उपोषण करणारे सोलापूर विकास मंचचे विकास शहा यांना सिध्देश्वर साखर कारखान्याचे संचालक धर्मराज काडादी यांनी भर चौकात पिस्तूल काढून धमकावले होते. त्यानंतर मोठा वाद सोलापुरात झाला होता. मात्र, शिंदे यांनी एका फटकाऱ्यात सर्व विषय मोडीत काढत सोलापुरात विमानसेवा सुरू होण्यास अडथळा नसल्याचे स्पष्ट केले. सुशीलकुमार शिंदे म्हणाले की, सध्या सुरू असलेला वाद हा निरर्थक आहे. मी अनेकवेळा विमानातून आलो आणि गेलो. पण तेव्हा कधी हा प्रश्न आला नाही. आता अलीकडे माझ्या पंच्चाहत्तरीचा कार्यक्रम झाला, तेव्हा एकाच दिवशी २८ विमानांचे लँडिंग झाले होते. तेव्हा असा कोणताही प्रश्न निर्माण झाला नव्हता. उलट ज्यांचे वजन आहे, अशा लोकांनी प्रवासी विमान सेवेबाबत संबंधित कंपन्यांकडे प्रयत्न केले पाहिजेत. होटगी रोडवरील विमानतळावरून विमान सेवा सुरू होण्यासाठी कारखान्याची चिमणी मला तरी अडथळा वाटत नाही. आम्ही बऱ्याचदा त्याच विमानतळा वर उतरतो, आजही उतरतो, सध्या सुरू असलेला वाद हा सर्व फूजूल आहे, असेही त्यांनी स्पष्ट केले.

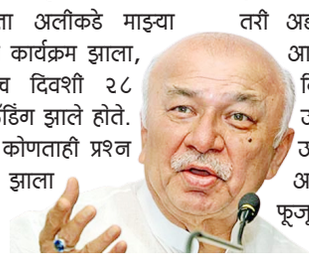

बोरामणी विमानतळाचा पाठपुरावा करणे गरजेचे होते

बोरामणी विमानतळाबाबत मी माझ्या काळात प्रयत्न केले. पण, पुढे पाठपुरावा करणे गरजेचे होते, असे सांगून शिंदे म्हणाले की, बोरामणी विमानतळासाठी २०१० पासून भूसंपादनाचे काम सुरू झालं. जमीन ताब्यात आल्यानंतर विमानतळाच्या संरक्षक भिंतीचे काम झालं. मी २०१४ पर्यंतच होतो, त्यानंतरचं मला माहिती नाही, असेही त्यांनी सांगितले.

तरुणाची गळफास घेऊन आत्महत्या

सुराज्य/सोलापूर

मोदी खाना परिसरातील चिंतलवार वस्तीत राहणाऱ्या राहुल भिमण्णा व्हनकळस (वय२३) या तरुणाने राहत्या घरात गळफास घेऊन आत्महत्या केली. ही घटना शनिवारी सकाळी उघडकीस आली. राहुल व्हनकळस याचा मृतदेह सकाळी ११ वाजेच्या सुमारास घरातील छताच्या लोखंडी अँगलला साडीच्या सहाय्याने गळफास घेतलेल्या अवस्थेत आढळून आला. या घटनेची नोंद सदर बझार पोलिसात झाली असून या मागचे कारण समजले नाही. महिला हेड कॉन्स्टेबल सुपे पुढील तपास करीत आहेत.

पंढरपूर कॉरिडोरबाबत वारकरी संप्रदायात उभी फूट

सुराज्य/पंढरपूर

मुख्यमंत्री एकनाथ शिंदे आणि उपमुख्यमंत्री देवेंद्र फडणवीस यांच्या संकल्पनेतून पंढरपूर मध्ये ३००० कोटी रुपयांचा पंढरपूर विकास विकास आराखडा तयार करण्याचे काम सुरू आहे. मात्र मंदिर परिसरातील काही व्यापारी आणि नागरिकांचा त्याला विरोध आहे. यामध्ये वारकरी पाईक संघटनेने देखील विरोध दर्शविला आहे. मात्र ह.भ.प. बंडातात्या कराड, माऊली महाराज जोगदंड यांच्यासारख्या मोठ्या व्यक्तींने पंढरपूरच्या विकास आराखड्यासंदर्भात पाठिंबा दर्शविला आहे.

त्यामुळे वारकरी संप्रदायामध्ये उभी फूट पडल्याचे दिसून येत आहे. वारकऱ्यांना चांगल्या सुख सुविधा देण्यासाठी महाराष्ट्र सरकारने ३००० कोटी रुपये चा विकासा आराखडा बनवण्याचे काम सुरू आहे. वारकऱ्यांना केंद्रबिंदू मानून हा विकासाला कडा बनवण्यात येत आहे मात्र त्याला विरोध होताना दिसतोय.

■ वारकरी संप्रदाय सरकारच्या बाजूने : माऊली महाराज

महाराष्ट्र शासनाच्या विकास आराखड्याला आमचा पाठिंबा आहे. पंढरपूर मध्ये वारकऱ्यांसाठी हा आराखडा होत आहे मात्र यामध्ये जे बाधित होत आहेत त्यांना योग्य मोबदला मिळावा यासाठी आम्ही देखील प्रयत्न करणार आहोत. पंढरपूरचा विकास झाला पाहिजे यासाठी वारकरी संप्रदाय महाराष्ट्र सरकारच्या बाजूने आहे, असे मत माऊली महाराज जोगदंड यांनी व्यक्त केले आहे.

■ कबीर महाराज मठातील बैठकीत झाला विरोध

श्री संत कबीर महाराज मठ येथे शनिवारी वारकरी संप्रदायातील जेष्ठ फडकरी, दिंडीप्रमुख, मठाधिपती,संस्थानिक यांची बैठक संपन्न झाली. यात महाराष्ट्र शासनाच्याद्वारे सादर केलेल्या पंढरपूर विकास आराखड्यातील प्रस्तावित 'कॉरीडॉर' प्रकल्पाला विरोध करण्याचा ठराव एकमताने मंजूर करण्यात आला.

आज भारत-बांग्लादेश यांच्यात एकदिवसीय सामना

ढाका : एकदिवसीय विश्वचषक २०२३ भारतात ऑक्टोबर २०२३ च्या सुमारास खेळवला जणार आहे. याचीच तयारी म्हणून भारत जास्तीत जास्त एकदिवसीय सामने खेळत आहे. न्यूझीलंडनंतर भारत आता बांगलादेशविरुद्ध एकदिवसीय सामने खेळण्यासाठी सज्ज झाला आहे. भारत आणि बांगलादेश यांच्यात एकूण पाच सामने खेळले जातील, ज्यात तीन एकदिवसीय आणि दोन कसोटी सामन्यांचा समावेश आहे.

यावेळी ४, ७ आणि १० डिसेंबर रोजी एकदिवसीय सामने बांगलादेशच्या ढाका येथील शेर ए बांग्ला क्रिकेट स्टेडियमवर खेळवले जाणार आहेत. त्यानंतर १४ ते १८ डिसेंबर दरम्यान झहूर अहमद चौधरी स्टेडियम पहिला कसोटी सामना होणार असून २२ ते २६ डिसेंबर रोजी शेर ए बांग्ला या मैदानावर दुसरा कसोटी सामना खेळवला जाणार आहे.

कन्नड भाविकांसाठी पंढरपूर, तुळजापुरात कन्नड भवनासाठी निधी

बोम्मईनी पुन्हा काढली महाराष्ट्राची खोड

बेळगाव : सोलापूर, गोव्यासह केरळमधील कासरगोडमध्ये कन्नड भवन निर्मितीसाठी प्रत्येक १० कोटी निधी देण्यात येईल. कर्नाटकातील भाविकांसाठी पंढरपूर, तुळजापूर, श्रीशैल, अय्यप्पा देवालय आदी ठिकाणी यात्री निवासी केंद्राची स्थापना केली जाईल, अशी घोषणा कर्नाटकचे मुख्यमंत्री बसवराज बोम्मई यांनी शनिवारी केली.

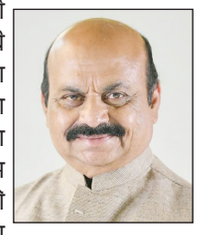

बेळगावातील रामदुर्ग (जि. बेळगाव) येथे ६७१.२८ कोटी रुपयांच्या विविध विकासकामांना चालना व कोनशिला बसविण्याचा कार्यक्रम झाला. त्यावेळी मुख्यमंत्री बोम्मई बोलत होते. सीमा भागाच्या जिल्ह्यांतील १८०० ग्रामपंचायतींच्या संपूर्ण विकासाचे काम सुरू आहे. त्यामध्ये महाराष्ट्र, तमिळनाडू, गोवा, केरळ, तेलंगणा राज्यांच्या सीमेवरील ग्रामपंचायतींचा समावेश आहे. शेजारी राज्यातील सीमावर्ती भागातील शाळांसाठीही अनुदानाची तरतूद करण्यात येईल, असेही बोम्मई यांनी स्पष्ट केले. सर्वोच्च न्यायालयातील महाराष्ट्र आणि कर्नाटक सीमाप्रश्न दाव्याच्या सुनावणीच्या पार्श्वभूमीवर गेल्या काही दिवसापासून जोरदार हालचाली वाढल्या आहेत. महाराष्ट्र आणि कर्नाटकात तणावस्थिती उद्भवली आहे. या साऱ्या घडामोडीमुळे कर्नाटकाचे नेते चांगलेच बिथरले आहेत. मुख्यमंत्री बोम्मई यांनी महाराष्ट्र विरोधात बोलणे सुरू केले आहे. कन्नड भाषकांचा विकास व रक्षणाची जबाबदारी सरकारची आहे. कन्नड भाषक देशातील कोणत्याही भागात किंवा कोणत्याही राज्यात असले तरी त्यांचे रक्षण आणि त्यांच्या विकासासाठी प्रयत्नशील असल्याचे सांगत आहेत.

मालट्रक-रिक्षा अपघातातील तिसरा बळी

आणखी दोघांचा मृत्यू

सुराज्य/सोलापूर

दर्ग्याला दर्शनासाठी रिक्षातून जात असताना शुक्रवारी दुपारी दोन वाजण्याच्या सुमारास समोरून आलेल्या ट्रकने जोरदार धडक दिल्याने मार्केट यार्ड शेळगी जवळ रिक्षाचा चंदामेंदा होऊन एका १४ वर्षाची मुलगी जागीच ठार होती.

रिक्षातील उर्वरित आठ जण गंभीर जखमी झाले होते. शनिवारी जखमींमधील आणखी दोन मुलींचा मृत्यू झाला आहे. या अपघातातील बळींची संख्या आता तीनवर गेली आहे. गंभीर जखमी पैकी सात वर्षाचा मुलगा मोहम्मद अलीम शुकूर मुलानी याचा शनिवारी सकाळी शासकीय रुग्णालयात उपचारादरम्यान मृत्यू झाला.तर दुपारी साडेतीनच्या सुमारास याच अपघातातील पाच वर्षाची चिमुरडी आलनाज हुसेन कोरबु हिचाही मृत्यू झाला. आता अपघातातील मृतांची संख्या तीन वर पोहोचली आहे.यामुळे शनिवारी पुन्हा सिव्हिल हॉस्पिटलमध्ये नातेवाईकांनी एकच गर्दी केली होती. शुक्रवारी झालेल्या अपघातात मिसबा शुकूर मुलानी १४ या मुलीचा मृत्यू झाला होता. नातेवाईकांनी सिव्हिल हॉस्पिटलमध्ये रडून हंबरडा फोडला.आता पुन्हा दोन जणांचा मृत्यू झाला आहे.यामुळे कोरबू, मुलानी परिवारावर शोककळा पसरली.

भावनिक स्टेटस ठेऊन डॉक्टरने केली आत्महत्या

सुराज्य/सोलापूर

शहरातील हिजामा थेरपी स्पेशालिस्ट असलेल्या तीस वर्षीय डॉक्टराने आत्महत्या करून आपले जीवन संपवले. त्यांनी आत्महत्या का केली ही माहिती समोर येऊ शकली नाही. पण आपल्या व्हॉटस्अॅपवर त्यांनी एक दिन बैठे बैठे, मुझे अपनी दुनिया बुरी लग गई। जिसको आबाद करते हुए, मेरे मां बाप की जिंदगी लग गई। ही अतिशय भावनिक असे स्टेटस ठेवल्याचे समोर आले आहे.

डॉ.असदुउल्लाह शहानवाज मुन्शी (वय-३१, कर्णिक नगर २ सोलापूर) असे त्या आत्महत्या केलेल्या डॉक्टराचे नाव आहे. शुक्रवारी मध्यरात्री बेशुध्द अवस्थेत नातेवाईकांनी त्यांना ताताळ मार्कंडेय हॉस्पिटलमध्ये उपचारासाठी अतिदक्षता विभागात दाखल केले. रविवारी दुपारी १२ वाजण्याच्या सुमारास या जगाचा निरोप घेतला. त्यांचा मृत्यू कशामुळे झाला हे तो शवविच्छेदन रिपोर्ट आल्यानंतरच कळणार आहे. एमआयडीसी पोलीस ठाण्याचे पोलीस वरिष्ठ पोलीस उपनिरीक्षक राजन माने व त्यांची पथक त्या ठिकाणी पोचले होते.या घटनेची नोंद एमआयडीसी पोलीस ठाण्यात झाली आहे. त्यांना पत्नी व ३ महिन्यांची मुलगी आहे हिजामा स्पेशालिस्ट म्हणून डॉक्टर मुन्शी यांची ओळख होती.

असा स्टेटस ठेऊन संपवली जीवनयात्रा

एक दिन बैठे बैठे,
मुझे अपनी दुनिया बुरी लग गई।
जिसको आबाद करते हुए,
मेरे मां बाप की जिंदगी लग गई।।

सब सवालात अज़बर थे,
जो इश्क के बाब में, मुझसे पूछे गए।
पर सफारिश पे,
इस महकमे में किसी और की नौकरी लग गई ।।

तिसरा डोळा

– प्रकाश पोरे

कुणाच्या आश्वासनावर विसंबून रहायला नको वीज फुकट.. पाणी फुकट..!

कल्याण
557-72-589

तू तुझ्या औकातीत रहा, तुझे खानदान, तुझी संस्कृती माहित आहे

कलेक्टरांसमोरच ओमराजे निंबाळकर व राणा यांच्यात खडाजंगी

सुराज्य/उस्मानाबाद

भावकीतील संघर्ष कधी पेटेल हे सांगता येत नाही तसेच राजकीय वैमनस्य कधी उफाळून येईल,याचाही नेम नसतो. उस्मानाबादेत शनिवारी तेच घडले. राजकीय व भावकीच्या वादातून खासदार ओमराजे निंबाळकर व तुळजापूरचे आमदार राणा जगजितसिंह यांच्यातील वाद अचानक भडकल्याने शहरात एकच खळबळ उडाली.

विशेष म्हणजे जिल्हाधिकारी सचिन ओंबासे यांच्या समोरच निंबाळकर व राणा यांच्यात शाब्दिक चकमक झाली.राणा यांनी ओमराजेंना बाळा असा शब्द वापरल्यानंतर ओमराजे जाम भडकले. 'तू तुझ्या औकातीत राहा, तुझी आणि तुझ्या खानदानाची औकात आणि संस्कार सर्वांनाच माहीत आहेत,' असे खडे बोल सुनावत राणा पाटलांचा समाचार घेतला. हा वाद टोकाला गेल्यानंतर काही वेळ जिल्हाधिकारी कार्यालयात तणावाचे वातावरण निर्माण झाले होते. मिळालेल्या माहितीनुसार, जिल्हाधिकारी कार्यालयात आमदार राणा जगजितसिंह पाटील यांची पीकविम्याबाबत जिल्हाधिकाऱ्यांसोबत बैठक होती. या बैठकीला नंतर खासदार ओमराजे निंबाळकर हेदेखील पोहोचले आणि त्यांनी शेतकऱ्यांच्या अडचणी मांडण्यास सुरुवात केली. पीकविमा देताना कंपन्यांकडून भेदभाव केला जात आहे. तसेच प्रशासनाकडून पंचनाम्याची पावती घ्या, असे राणा पाटलांनी शेतकऱ्यांना सांगितले. मात्र प्रशासनाकडे पंचनाम्याच्या पावत्याच नाहीत, तर शेतकऱ्यांची फसवणूक का केली? असा संतप्त सवाल निंबाळकर यांनी उपस्थित केला. निंबाळकर यांच्या आरोपांना उत्तर देताना राणा पाटील यांनी त्यांचा 'बाळा' असा उल्लेख केला.

त्यानंतर भडकलेल्या राजे निंबाळकरांनी राणांवर राग काढला. वातावरण तंग होताच पोलीस निंबाळकरांच्या भोवती उभे राहिले तर राणा यांनी एक शब्दानेही उत्तर न देता शांत राहिले. त्यामुळे पुढचा अनर्थ टळला.

कौटुंबिक वाद : ओमराजे निंबाळकर आणि राणा जगजितसिंह पाटील यांच्यातील कौटुंबिक वाद सर्वश्रुत आहे. निंबाळकर यांचे वडील पवन राजेनिंबाळकर यांच्या खुनानंतर राणा पाटील यांचे वडील पद्मसिंह पाटील यांच्यावर गंभीर आरोप झाले होते. कौटुंबिक वादाची किनार असल्याने हे दोन्ही लोकप्रतिनिधी जेव्हा जेव्हा आमने-सामने येतात, तेव्हा तेव्हा राजकीय तणावाची परिस्थिती निर्माण होती. जिल्हाधिकारी कार्यालयात याच वादाची पुन्हा एकदा प्रचिती आली आहे.

महाराष्ट्र तोडण्याची भाषा केली तर योग्य भाषेत उत्तर देऊ

लिंगायत सेवा संघाचे प्रदेशाध्यक्ष डॉ. जोकारे यांची भूमिका

सुराज्य/सोलापूर : कर्नाटकचे मुख्यमंत्री बसवराज बोम्मई यांनी महाराष्ट्र राज्यातील गावे तोडण्याच्या केलेल्या विधानाचा लिंगायत सेवा संघाच्या वतीने निषेध करण्यात येत असून महाराष्ट्र आमची आई आहे आणि मातृभाषा मराठी आहे. आम्हाला आमच्या आईपासून कोणी तोडू शकत नाही. तोडण्याचा प्रयत्न केल्यास योग्य त्या भाषेत उत्तर दिले जाईल, असा इशारा देतानाच मुख्यमंत्री बसवराज बोम्मई यांनी आपले नाव बदलून घ्यावे, अशी सूचना लिंगायत सेवा संघाचे प्रदेशाध्यक्ष डॉक्टर महादेव जोकारे यांनी पत्रकार परिषदेत केली.

सोलापूर आणि अक्कलकोट आणि जत तालुक्यात कन्नड बोलले जाते म्हणून कर्नाटक राज्याला जोडा म्हणणे म्हणजेच मोठा विनोद आहे. यातूनच कर्नाटकचे मुख्यमंत्री बोम्मई यांचे मानसिक स्वास्थ्य बरोबर नाही, हे यातून दिसून येते. सोलापूर येथील हत्तरसंगकुडल येथे ४ थ्या शतकातील मराठीतील शिलालेख आहे धाकली कामती येथेही मराठीतील ५ व्या शतकातील मराठीतील शिलालेख आहे ज्यात धाकुली कामुठी असा उल्लेख आहे. यावरून सोलापूरचा भाग आगोदर पासून मराठीच होता आणि इथली जनता मराठीच आहे. १२. व्या शतकापूर्वी मंगळवेढा हे स्वतंत्र राज्य होते. त्या राज्याखाली आताच्या कर्नाटक राज्यातील बिदर भालकी आणि विजयपुर संपूर्ण भाग येत होता. म्हणजे संपूर्ण उत्तर कर्नाटक हा मंगळवेढा राज्याचा भाग होता. आताच्या महाराष्ट्राचाच भाग होता म्हणून महाराष्ट्राची संस्कृती आणि उत्तर कर्नाटकची संस्कृती एकसारखी आहे, असे डॉ. जोकारे यांनी म्हटले आहे. सोलापूर जनतेची मातृभाषा मराठी आहे, कन्नड भाषा आमची बोली भाषा जरूर आहे. त्यामुळे आमची आई महाराष्ट्र आहे आणि मातृभाषा मराठी आहे. आम्हाला आमच्या आई पासून कोणीही तोडू शकत नाही आणि जो कोणी असा प्रयत्न करेल त्याला योग्य त्या भाषेत उत्तर दिले जाईलअसा इशारा प्रदेश अध्यक्ष डॉ. महादेव जोकारे यांनी दिला आहे. या पत्रकार परिषदेत दिपक भुस्तळी, महेश जोकारे, डॉ. विजयकुमार जोकारे, डॉ. मल्लिकार्जुन उप्पिन, हणमंत शंखे, शरणप्पा काशेट्टी आदी उपस्थित होते.

नाव मोठे लक्षण खोटे !

कर्नाटकचे मुख्यमंत्री यांचे नाव बसवराज आहे पण यालाच म्हणतात नाव मोठे लक्षण खोटे, भाषा प्रांत तोडण्याची भाषा बसवराज या नावाला शोभत नाही. हे वर्तन समतावादी लिंगायत चळवळ मोडु पाहणाऱ्या कोंडी मंचण्णा व तत्सम विषमतावादींचे आहे म्हणून त्यांनी नाव बदलून घ्यावं, असे आवाहन लिंगायत सेवा संघातर्फे त्यांनी केले.

जुन्या घर खरेदीनंतर आपोआप वीज कनेक्शन नव्या मालकाच्या नावावर

'ईज ऑफ लिव्हिंग'साठी महावितरणचा उपक्रम

सुराज्य/सोलापूर

एखादे जुने घर किंवा दुकान खरेदी केल्यानंतर त्याचे विजेचे कनेक्शन जुन्या मालकाकडून नव्या मालकाच्या नावावर होण्यासाठीची ग्राहकांची धावपळ बंद होऊन आपोआप कनेक्शन धारकाच्या नावात बदल होण्यासाठी महावितरणने माहिती तंत्रज्ञानाचा वापर करून नवीन व्यवस्था नुकतीच सुरू केली आहे. 'ईज ऑफ लिव्हिंग' उपक्रमाच्या माध्यमातून ही प्रणाली सुरू केली आहे.

एखाद्याने जुने घर किंवा दुकान खरेदी केले आणि त्यानुसार मुद्रांक शुल्क भरून संबंधित विभागाकडे नोंदणी केली की त्यानंतर त्या घराचे किंवा दुकानाचे विजेचे कनेक्शन जुन्या मालकाकडून आपल्या नावावर होण्यासाठी स्वतंत्र अर्ज करावा लागत होता. या बदलासाठी महावितरणकडे अर्ज व सोबत कागदपत्रे दाखल करून प्रक्रिया शुल्क भरल्यानंतर कंपनीच्या कर्मचाऱ्यांकडून पडताळणी केली जात असे. महावितरणने यासाठी ऑनलाईन सुविधाही उपलब्ध केली आहे. त्यानुसार ऑनलाईन अर्ज भरून संबंधित कागदपत्रे अपलोड करता येतात. परंतु, या प्रक्रियेत कागदपत्रांच्या पडताळणीत वेळ जात होता. ग्राहकांना अनेकदा पाठपुरावा करावा लागत होता.

नव्या व्यवस्थेनुसार मुद्रांक शुल्क व नोंदणी विभागाशी महावितरणची आयटी सिस्टिम जोडली आहे. नोंदणी विभागात नव्या मालकाच्या नावाची प्रक्रिया पूर्ण झाली की, महावितरणला संदेश पाठविला जातो, त्यानुसार महावितरणकडून संबंधित ग्राहकाला एसएमएस पाठविला जातो व आवश्यक प्रक्रिया शुल्क भरण्यास कळविले जाते. हे शुल्क ग्राहक घरात बसून ऑनलाईनही भरू शकतो. फी भरली की विजेचे कनेक्शन नावावर होते आणि पुढच्या महिन्याचे विजेचे बिल नव्या मालकाच्या नावाने पाठविले जाते. एकापेक्षा अधिक व्यक्तींच्या नावे घराची खरेदी झाली असेल तर त्यांच्याशी संपर्क साधून कोणाच्या नावे वीज कनेक्शन ट्रान्स्फर करायचे याची निवड करण्यास सांगितले जाते. कारण विजेचे कनेक्शन एकच व्यक्ती किंवा संस्थेच्या नावे असू शकते. नव्या प्रक्रियेत वीज कनेक्शन नावावर होण्यासाठी स्वतंत्र अर्ज करणे, कागदपत्रे दाखल करणे, पडताळणी करणे व पाठपुरावा करणे हे सर्व कमी झाल्याने ग्राहकांना दिलासा मिळाला आहे. अशा प्रकारे ग्राहकांना वीज कनेक्शन आपोआप बदलून मिळण्यासाठीच्या प्रकल्पाचे काम ऑक्टोबर महिन्यात सुरू झाले. आता हा प्रकल्प पूर्ण झाला असून आता ग्राहकांना या नवीन सेवेचा लाभ घेता येणार आहे.

गणेश मंदिर यात्री-थांबा इमारत नूतनीकरणाचे उद्घाटन

सुराज्य/अक्कलकोट

श्री स्वामी समर्थ अन्नछत्र मंडळ हे नेहमीच स्वामी भक्तांच्या सोयी-सुविधांना प्राधान्य देणारे न्यास संस्थापक जन्मेजयराजे भोसले यांच्या मार्गदर्शनाखाली व प्रमुख कार्यकारी विश्वस्त अमोलराजे भोसले यांच्या नेतृत्वाखाली विविध योजना आखल्या जात आहेत. गणेश मंदिर यात्री-थांबा या इमारत नुतनीकरणाचे लोकार्पण मोठ्या थाटात झाले.

नुतनीकरण लोकार्पणाचे उद्घाटन स्वामीभक्त चंद्रकांत पाटील, मुलूंड (प), अनिल पाटील सपत्नीक, ठाणे (प) यांच्या हस्ते तर अन्नछत्र मंडळाचे प्रमुख कार्यकारी विश्वस्त अमोलराजे भोसले, श्री वटवृक्ष स्वामी महाराज देवस्थानचे अध्यक्ष महेश इंगळे, दणगीदार अतिथी यांच्या प्रमुख उपस्थितीत संपन्न झाले. याप्रसंगी न्यासाचे पुरोहित अप्पु पुजारी, सचिव शामराव मोरे, विश्वस्त भाऊ कापसे, लाला राठोड, मनोज निकम, अप्पा हंचाटे, राजु पवार, दत्ता माने, प्रसाद हुल्ले, अमित थोरात, बाबुशा महिंद्रकर, महादेव अनगले, विजय माने, बाळासाहेब पोळ, सिध्देश्वर जाधव, सिध्देशवर माने, रोहन शिर्के, रमेश हेगडे, पिटू साठे, गणेश होटकर, भिमाशंकर कामशेट्टी, लक्ष्मण निंबाळ, संतोष श्रीमान, राजेंद्र काटकर आदी उपस्थित होते. या कार्यक्रमाचे सूत्रसंचलन मनोज निकम यांनी केले.

स्वामी भक्तांची उत्कृष्ट व्यवस्था

सदराचया इमारतीत १२ उ खोल्या असून, यामुळे परगावच्या स्वामी भक्तांना मागणी प्रमाणे, उत्तम सोयीसुविधा उपलब्द करण्यात आले असल्याचे प्रमुख कार्यकारी विश्वस्त अमोलराजे भोसले यांनी सांगितले.

दक्षिण सोलापूर तालुका काँग्रेसच्या उपाध्यक्षपदी नांगरे

सुराज्य/सोलापूर : माजी केंद्रीय गृहमंत्री सुशीलकुमार शिंदे यांनी सोलापूर जिल्हा काँग्रेस कमिटीचे अध्यक्ष धवलसिंह मोहिते-पाटील यांच्या आदेशाने दक्षिण सोलापूर तालुका काँग्रेस कमिटीचे अध्यक्ष हरिष पाटील यांनी दक्षिण सोलापूर तालुका काँग्रेसचे उपाध्यक्ष म्हणून कुसूर गावचे रेवणसिध्द नांगरे यांची निवड केली. त्याबद्दल शिंदे यांच्या हस्ते जनवात्सल्य या निवासस्थानी त्यांचा सत्कार करण्यात आला.

यावेळी जिल्हा काँग्रेसचे उपाध्यक्ष धर्मराज पुजारी, रशिद शेख, सोलापूर जिल्हा काँग्रेस परिवहन सेलचे अध्यक्ष रमजान नदाफ, हत्तरसंगचे माजी सरपंच महादेव नरुणे, कुसूरचे सचिन बिराजदार, बनसिध्द देवकते, रमेश हेरकर, अशोक बंडे, नागेंद्र साबळे, नागेंद्र नरोटे आदी उपस्थित होते.

बार्शीतील कोठारी बंधूंवर

चेक बाऊन्सप्रकरणी फौजदारी खटला

सुराज्य/बार्शी

बार्शी शहरातील प्रसिध्द व्यापारी जयेश किशोर कोठारी, अतुल किशोर कोठारी, सागर जयेश कोठारी यांचेविरूध्द बार्शी येथील फौजदारी न्यायालयात आबासाहेब शामराव जराड यांनी बाऊन्स प्रकरणी ॲड. प्रशांत शेटे बार्शी यांच्यामार्फत फौजदारी खटला दाखल केलेला आहे.

फिर्यादी आबासाहेब जराड हे बार्शीतील रहिवाशी असून त्यांचा आर्शीर्वाद इलेक्ट्रीकल्सचा व्यवसाय आहे. जराड यांनी बार्शी येथील प्रथम वर्ग न्यायदंडाधिकारी यांचे न्यायालयात अशा आशयाची फिर्याद दिली आहे की, कोठारी बंधुंचे व परिवाराचे बार्शी शहरात गॅस एजन्सी, पेट्रोल पंप, मोबाईल वितरक, होंडा शोरूम असे अनेक उद्योग आहेत. कोठारी बंधुंचा युनिक एन्टरप्राईजेस नामक उद्योग आहे. व कोठारी यांचे चांगले संबंध असल्याने आणि कोठारी यांना त्यांचे व्यवसायवृध्दी करिता म्हणून रक्कमेची गरज असल्याने त्यांनी जराड यांच्याकडे वेळोवेळी पैशांची मागणी केली. तेंव्हा जराड यांनी त्यांचे खाते असलेल्या इक्विटास स्मॉल फायनान्स लि. शाखा बार्शी येथील खात्यावरून आर. टी. जी. एस. प्रणालीव्दारे कोठारी भागीदार असलेल्या युनिक एन्टरप्राईजेस या सोलापूर जनता सहकारी बँक लि. शाखा बार्शीच्या खात्यावर सन २०२१ साली एकूण रक्कम रूपये ५८ लाख व रोख रक्कम रूपये एक लाख सहा महिन्याचे मुदतीकरिता उसनवार दिले होते. त्यानंतर फिर्यादी आबासाहेब यांनी वारंवार रक्कमेची मागणी केली असता. जयेश कोठारी यांनी त्यांचे युनिक एन्टरप्रायजेस या नावाने खाते असलेल्या सोलापूर जनता सहकारी बँक शाखा बार्शी येथील खात्याचे तीन चेक फिर्यादी समक्ष सही करून दिले व सदर चेक बँकेत भरा तो निश्चित वटेल असा विश्वास दिला. कोठारी यांचे शब्दावर विश्वास ठेवून फिर्यादीने सदरचे धनादेश त्याचे खाते असलेल्या इक्विटास स्मॉल फायनान्स लि. येथे वटविणेसाठी दिले असता सदरचे चेक अनादरीत झाल्याचे सुचना पत्र सदर वित्त संस्थेने जराड यांना दिले. फिर्यादीस चेकमधील कायदेशीर येणे असलेली रक्कम मिळाली नाही. त्यामुळे फिर्यादीने त्यांचे वकीलांमार्फत कोठारी यांना कायदेशीर नोटीस दिली. परंतु त्यांना नोटीस मिळून देखील त्यांनी रक्कम फिर्यादीस दिली नाही. शेवटी नाईलाजाने फिर्यादीने त्याची फसवणूक व विश्वासघात झाल्याने बार्शीच्या प्रथम वर्ग न्यायदंडाधिकारी यांचे कोर्टात निगोशिएबल इन्स्ट्रुमेंट ॲक्ट (चलनक्षम दस्तऐवज कायदा) कलम १३८ अन्वये फौजदारी खटला दाखल केला आहे.

अकलूज येथे झाला अनोखा विवाह सोहळा

एकाच मंडपात तरुणाने केले जुळ्या बहिणींसोबत लग्न

सुराज्य/अकलूज

सध्या मुलींच्या तुलनेत मुलांचा जन्मदर कमी झाल्यामुळे अनेक मुलांना विवाहासाठी मुली मिळत नाहीत. एखाद्या मुलाला चांगले घर असेल, जमीन -जुमला असेल, नोकरी असेल तरी सुध्दा लग्न जमविण्यासाठी अनेक खटपटी कराव्या लागतात.

परंतु माळशिरस तालुक्यातील अकलूज वेळापूर रस्त्यावर असलेल्या नामांकित हॉटेल गलांडेमध्ये मात्र २डिसेंबर रोजी निसर्गरम्य वातावरणात एकाच मंडपात एका तरुणाने चक्क दोन जुळ्या बहिणीशी विवाह केल्याची आश्चर्यकारक घटना घडली. दरम्यान या अनोख्या विवाहाचे फोटो सध्या सोशल मीडियावर मोठ्या प्रमाणावर व्हायरल होत आहेत.

एकाच वेळी एकाच मंडपात एका नवरदेवाने दोन वधूशी विवाह केल्याचे आजवर कधी पाहायला किंवा ऐकायला मिळाले नव्हते. विशेष म्हणजे, त्या दोन वधू जुळ्या बहिणी आहेत. या विवाहाची पत्रिका व त्या संदर्भातोल फोटो सध्या सोशल मोडियावर व्हायरल होत आहेत. अकलूज-वेळापूर रस्त्यावरील अकलूज आणि पंचक्रोशीत प्रसिध्द असलेल्या हॉटेल गलांडे येथे मंगळवारी २डिसेंबर रोजी दुपारी साडेबारा वाजता हा अनोखा व अविस्मरणीय विवाह सोहळा अगदी थाटात पार पडला. वधू पिंकी आणि वर अतुल हे दोन्ही कुटुंब मुंबईतील आहेत. मुलगा अंधेरीचा तर मुलगी कांदिवली येथील आहेत. त्यांचे नातेवाईक माळशिरस तालुक्यातील आहेत. या अनोख्या विवाहाची निमंत्रण पत्रिका देखील छापण्यात आली होती. त्याचे हळदी व विवाह समारंभाचे फोटोही सोशल मोडियावर व्हायरल होत आहेत. एकीकडे अनेक मुलांना विवाहासाठी एक मुलगी मिळत नसताना या पठ्याने मात्र एकाच वेळी दोन मुलीबरोबर लग्न केल्यामुळे हा लग्न सोहळा माळशिरस तालुक्यात चर्चेचा विषय बनला आहे.

चिमणीवरील कारवाई न थांबवल्यास चार लाख कामगार लढ्यात उतरतील : काळे

सुराज्य/सोलापूर : राज्यातील सहकार क्षेत्रात आदर्श असलेल्या कुमठे येथील श्री सिध्देश्वर सहकारी साखर कारखान्याच्या गाळप हंगामात दरवर्षी आणली जाणारी आडकाठी थांबवावी, अन्यथा महाराष्ट्र राज्य राष्ट्रीय साखर कामगार प्रतिनिधी मंडळ सिध्देश्वर सहकारी साखर कारखाना बचाव लढ्यात उतरेल, असा इशारा संघटनेचे अध्यक्ष तात्यासाहेब काळे दिला आहे.

काळे यांनी म्हटले की, पन्नास वर्षांपूर्वी कर्मयागी अप्पासाहेब काडादी यांनी उभारलेल्या सिध्देश्वर सहकारी साखर कारखान्यामुळे उत्तर सोलापूर, दक्षिण सोलापूर, मोहोळ, अक्कलकोट, तुळजापूर या दुष्काळी पट्ट्यातील ऊस उत्पादकांची चिंता दूर झाली आहे. या कारखान्यामुळे शेतकऱ्यांचे जीवनमान उंचावले. या कारखान्यावर अठराशे कामगार, तीस हजार शेतकरी सभासद, ऊस वाहतूकदार, वाहन चालक-मालक, ऊस तोडणी मजूर आदी सुमारे दीड ते दोन लाख लोकांची उपजीविका अवलंबून आहे.

विमानसेवेसाठी सिध्देश्वरच्या चिमणीचे निमित्त पुढे करून कारखाना बंद पाडण्याचे जे षड्यंत्र चालू आहे त्याबद्दल कामगार व शेतकऱ्यांमध्ये तीव्र असंतोष निर्माण झाला आहे. राष्ट्रीय हरित लवादाने कारखान्यास दिलेली नोटीस मागे घ्यावी आणि प्रत्येक गाळप हंगामात आडकाठी आणून कारखाना व्यवस्थापनास जाणूनबुजून दिला जाणारा त्रास थांबवावा, विमान सेवेसाठी प्रशासनाने बोरामणी आंतरराष्ट्रीय विमानतळ विकसित करावे. जर विमानसेवेचे कारण पुढे करून कारखान्याची चिमणी पाडण्याचे धाडस केले तर महाराष्ट्र राज्य साखर कामगार प्रतिनिधी मंडळ संघटनेच्या सुमारे चार लाख कामगारांसह सिध्देश्वर कारखाना वाचविण्यासाठी लढ्यात उतरेल. याबाबत संघटनेच्या पदाधिकाऱ्यांचे शिष्टमंडळ लवकरच मुख्यमंत्री एकनाथ शिंदे व उपमुख्यमंत्री देवेंद्र फडणवीस यांची भेट घेणार असल्याचेही काळे यांनी म्हटले आहे.

पक्षाने आदेश दिल्यास बेळगावात घुसतो : आ. शहाजी बापू

सुराज्य/मुंबई

मागील काही दिवसांपासून महाराष्ट्र-कर्नाटक सीमावादावरून राजकीय वातावरण तापले आहे. कर्नाटकच्या मुख्यमंत्र्यांनी सांगलीतील गावांबाबत केलेल्या विधानानंतर हा वाद पुन्हा उफाळून आला आहे. अशातच महाराष्ट्रातील दोन मंत्र्यांनी बेळगावात जाऊन छत्रपती शिवाजी महाराजांच्या पुतळ्यास अभिवादन करणार असल्याचे जाहीर केले होते. मात्र, कर्नाटक सरकारने कायदा सुव्यवस्थेचे कारण देत स्पष्ट शब्दात नकार दिला होता. यावरून संतप्त प्रतिक्रिया येत असताना सांगोल्या शिंदे गटाचे आमदार शहाजी बापू पाटील यांनीही याबाबत प्रतिक्रिया दिली आहे. त्यांनी केलेलं विधान सध्या चर्चेत आहे.

सांगोल्यात आज दिव्यांग दिनाच्या निमित्ताने संवाद मेळाव्याचे आयोजन करण्यात आले होते. या कार्यक्रमानंतर शहाजी बापू यांनी माध्यमांशी संवाद साधला. यावेळी त्यांना महाराष्ट्र सरकारच्या मंत्र्यांना कर्नाटकात येण्याची परवानगी नाकारल्याबाबत विचारण्यात आले होते. यासंदर्भात बोलताना, पक्षाने आदेश दिल्यास मी गमिनी काव्याने बेळगावात घुसून शिवाजी महाराजांच्या पुतळ्यास हार घालून येईल आणि कोणाला कळूही देणार नाही, अशी प्रतिक्रिया त्यांनी दिली.

दरम्यान, सीमा भागातील नागरिकांचे प्रश्न सोडवण्यासाठी महाराष्ट्र सरकारने चंद्रकांत पाटील आणि शंभुराज देसाई यांच्यावर विशेष जबाबदारी सोपवली होती. या पार्श्वभूमीवर हे दोघे ३ डिसेंबर रोजी बेळगावला जाणार होते. मात्र, कर्नाटकच्या मुख्यमंत्र्यांनी हा दौरा स्थगित करण्यासंदर्भात महाराष्ट्र सरकाराल पत्र लिहिले. महाराष्ट्राच्या दोन मंत्र्यांनी बेळगावला भेट देणं अनुकूल गोष्ट नाही. त्यांनी बेळगावात येऊ नये, यासाठी आम्ही त्यांच्याशी आधीच संपर्क साधला आहे. पण तरीही ते बेळगावात आले तर कर्नाटक सरकारची पूर्वीची भूमिका कायम राहील, असा इशारा बोम्मई यांनी दिला होता.

मुस्लीम झालेली हिंदू व्यक्ती आरक्षणाला अपात्र

सुराज्य/चेन्नई : मद्रास उच्च न्यायालयाने धर्मांतर आणि आरक्षणाचा लाभ यावर महत्त्वाचं निरीक्षण नोंदवलं आहे. ज्या व्यक्तीने धर्मांतर केलं आहे ती व्यक्ती आधीच्या धर्मातील आरक्षणावर दावा करू शकत नाही, असं मत मद्रास उच्च न्यायालयाने व्यक्त केलं. याला अपवाद राज्य सरकारने तशी मंजुरी दिलेली असेल त्याच प्रकरणात असेल, असंही उच्च न्यायालयाने नमूद केलं. न्यायमूर्ती जी. आर. स्वामिनाथन यांच्या खंडपीठासमोर या याचिकेवर सुनावणी झाली.

नेमकं प्रकरण काय?

याचिकाकर्ता हिंदू धर्मातील मागास वर्गाचा नागरीक होता. मात्र, २००८ मध्ये त्याने मुस्लीम धर्मात धर्मांतर केलं. यानंतर २०१९ मध्ये याचिकाकर्त्याने तामिळनाडू लोकसेवा आयोगाची (टीपीएससी) मुख्य परीक्षेत यश मिळवलं. मात्र, टीपीएससीने याचिकाकर्त्याला मागास वर्गातील आरक्षणाचा लाभ नाकारला. तसेच गट दोन नागरी सेवा परीक्षेत याचिकाकर्त्यांचा सर्वसाधारण वर्गात विचार करण्यात आला.

तुकाराम मुंढे यांच्या बदलीवर सन्नाटा का..?

सुराज्य/पुणे

आयएएस अधिकारी तुकाराम मुंढे यांची आयुक्त, कुटुंबकल्याण संचालक, राष्ट्रीय आरोग्य अभियान या पदावरून पुन्हा बदली करण्यात आली आहे. दोन महिन्यापूर्वीच तुकाराम मुंढे यांची बदली झाली होती. स्पटेंबर २०२२ मध्ये तुकाराम मुंढे यांची बदली करण्यात होती. या दोन महिन्यात आरोग्य विभागात शिस्त आणण्याचा मुंढेंचा प्रयत्न होता.

मुंढे यांच्याकडे राष्ट्रीय आरोग्य अभियानाची जबाबदारी होती. दोन महिन्याच्या आतच मुंडे यांचा कार्यभार काढला गेला आहे. १६ वर्षांत १९ वेळा तुकाराम मुंढे यांची बदली केली गेली आहे. आरोग्य विभागात क्रांतिकारी बदल करण्याच्या मनसुब्याने काम सुरू करणाऱ्या मुंढे यांचा नक्की कोणाला अडसर ठरत होता? असा प्रश्न आता उपस्थित होत असून तुकाराम मुंढेच्या बदलीवर सन्नाटा का. . ? असं म्हणत थेट मुख्यमंत्र्यांनाच याचा जाब विचारण्याची मोहीम सुरू झाली आहे. सामाजिक कर्यकर्ते हेरंब कुलकर्णी यांनी ही मोहीम सुरू केली असून याला आता राज्यभरातून तुफान प्रतिसाद मिळत आहे. मध्यंतरी मी बालविवाहाच्या अभ्यासासाठी फिरताना मेळघाटमध्ये एका दुर्गम आरोग्य केंद्रात गेलो होतो. दिवस रविवार असल्याने सोबतच्या कार्यकर्त्यांना डॉक्टर नर्स भेटतील का? विचारलं. तेव्हा ते म्हणाले रविवार काय सध्या रात्रीही डॉक्टर भेटतात... आणि त्यांनी तुकाराम मुंढे इफेक्ट सांगितला. तुकाराम मुंढे आरोग्य विभागात आल्यामुळे आरोग्यव्यवस्था कशी सुधारते आहे. मेळघाटातील सगळ्या दवाखान्यात डॉक्टर पूर्णवेळ थांबत आहेत हे सांगितले. मी अतिशय भारावून गेलो. आरोग्यव्यवस्था सुधारण्याची आशा जागली. पण दुर्दैवाने हा आनंद फारकाळ टिकला नाही. पुन्हा त्यांची बदली झाली व आरोग्यव्यवस्था पुन्हा रुग्ण झाली, अशी खंत कुलकर्णी यांनी व्यक्त केली आहे. करोना काळानंतर सारे राजकीय नेते सामाजिक संस्था आणि आपण सारे आरोग्यव्यवस्था सक्षम झाली पाहिजे म्हणून गळे काढत होतो ना? खासगी

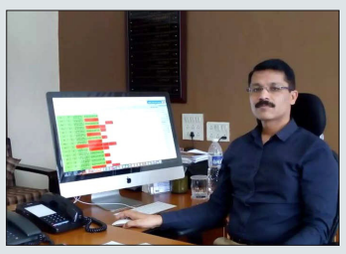

व्यवस्था लुटारू आहे म्हणून आपण सरकारी व्यवस्था सक्षम झाली पाहिजे हेच आपण बोलत होतो ना? मग एक प्रामाणिक अधिकारी याविषयी पुढाकार घेताना आपण सारे त्याच्या पाठीशी का उभे राहिलो नाही?, असा सवाल हेरंब कुलकर्णी यांनी केला आहे.

सुराज्य सोलापूर हे दैनिक मुद्रक, प्रकाशक राकेश हरिपंत टोळये यांनी सह्याद्री पब्लिशर्स, १५७/१५८, औद्योगिक वसाहत, होटगी रोड, सोलापूर येथे छापून तेथे आणि ६०६/७/८, नारायण पेठ, पुणे-३० येथून एकाचवेळी प्रकाशित केले. सोलापूर मुख्य कार्यालय - फोन-०२१७-२६०७२०१, फॅक्स-०२१७-२६०७२०२, पुणे शहर कार्यालय - फोन/फॅक्स - ०२०-२४४६४७५५. I R. N. I. NO. MAHMAR / २००२/९७०७/२००३ I Email - dailysuraajya@gmail. com संस्थापक - स्व. राजेश विष्णूपंत कोठे, संपादक - राकेश टोळये.

घेरडी येथील सरपंचाला मारहाण; महिलेसह ५ जणांविरुद्ध गुन्हा

सुराज्य/सोलापूर

पूर्वीचे भांडण आणि सरपंच पदाचा राजीनामा द्यावा या कारणावरून घेरडी येथील सरपंचास लाथाबुक्क्याने मारहाण करण्यात आली. ही घटना सांगोला येथील तहसील कार्यालयात शुक्रवारी दुपारच्या सुमारास घडली. या प्रकरणात सांगोल्याच्या पोलिसांनी एका महिलेसह ५ जणांविरुद्ध गुन्हा दाखल केला. या संदर्भात यशवंत दगडू पुकळे (वय ४२ रा. घेरडी ता. सांगोला) या सरपंचांनी पोलिसात फिर्याद दाखल केली. त्याप्रमाणे पोलिसांनी बिरा पुकळे, अनिल मोठे, दिलीप मोठे, दगडू पुकळे आणि सखुबाई पुकळे (सर्व रा. घेरडी) अशा ५ जणाविरुद्ध गुन्हा दाखल केला.

घेरडी येथील सरपंच यशवंत पुकळे हे शुक्रवारी दुपारी राजेंद्र मोठे यांच्यासोबत सांगोला येथील तहसील कार्यालयात गेले होते. त्यावेळी वरील आरोपींनी पूर्वीचे भांडण आणि सरपंच पदाचा राजीनामा दे, नाही तर तुला सोडत नाही. असे म्हणत त्यांना लाथाबुक्क्याने मारहाण केला. भांडण सोडवण्यासाठी राजेंद्र मोठे मधे पडले असता सखुबाई पुकळे या महिलेने त्यांना चप्पलने मारहाण केली. अशी नोंद पोलिसात झाली. फौजदार ननवरे पुढील तपास करीत आहेत.

दुचाकीच्या अपघातामधील वृद्धाचा मृत्य

दोड्डी (ता. दक्षिण सोलापूर) ते सोलापूर असेल दुचाकींवरून येताना उदगीरी पेट्रोल पंपाजवळ विजेच्या खांबाला धडकून जखमी झालेले अर्जुन राम चव्हाण (वय ६० रा. दोड्डी ता. दक्षिण सोलापूर) हे शासकीय रुग्णालयात उपचार घेताना शुक्रवारी सायंकाळी मरण पावले. काल शुक्रवारी दुपारी २ वाजेच्या सुमारास ते आपल्या दुचाकींवरून जयाबाई काळे (वय ३०) त्यांच्या तीन मुली मेघा (वय ८) भाग्यश्री (वय ६) आणि वैभवी काळे (वय नऊ महिने सर्व रा. दोड्डी) यांच्यासोबत सोलापूरकडे निघाले होते. त्यावेळी हा अपघात घडला होता. सर्व जखमीला शासकीय रुग्णालयात दाखल करण्यात आले होते. या अपघाताची नोंद तालुका पोलिसात झाली आहे.

कासेगाव येथे ८६ हजारांचे दागिने पळविले

दक्षिण सोलापूर तालुक्यातील कासेगाव येथे राहणाऱ्या शिवमाला भीमसेन कोळी यांच्या बंद घराचा कडीकोयंडा उचकटून चोरट्याने रोख रकमेसह ८६ हजाराचे दागिने पळविले. ही चोरी शुक्रवारी पहाटेच्या सुमारा घडली. चोरट्याने दरवाजाचा कोयंडा उचकटून घरात प्रवेश केला. आणि कपाटातील १९ ग्रॅम सोन्याचे दागिने आणि ३ हजार रुपये असा ऐवज चोरून नेल्याची फिर्याद त्यांनी तालुका पोलिसात दाखल केली. फौजदार बनसोडे पुढील तपास करीत आहेत.

इलेक्ट्रिक मोटरसह फ्रीजचा कॉम्प्रेसर पळवला

अज्ञात चोरट्याने घराच्या जिन्याखाली ठेवलेली पाण्याची मोटर व फ्रिजचा कॉम्प्रेसर चोरून नेल्याची घटना दि. २३ ते २४ नोव्हेंबर दरम्यान मुरारजी पेठ सरस्वती चौक येथे घडली. याप्रकरणी रवींद्र दत्तात्रय तुळपुळे (वय-६४, रा. मुरारजी पेठ, सरस्वती चौक सोलापूर) यांनी फौजदार चावडी पोलीस ठाण्यात फिर्याद दाखल केली आहे. त्यांच्या फिर्यादीवरून अज्ञात चोरट्याविरुद्ध गुन्हा दाखल झाला आहे. घटनेचा पुढील तपास पोलीस नाईक ढोबळे हे करीत आहेत.

सावंत यांच्या कामाची दखल पंतप्रधानांनी घेतली : हिवरकर

सुराज्य/नातेपुते : आरोग्य मंत्री सावंत साहेब आरोग्य खात्याचा पदभार स्वीकारल्यापासून नवरात्र उत्सवाच्या दरम्यान सुरक्षित माता सुरक्षित घर हे अभियान राबवलं या अभियानाची दखल देशाचे पंतप्रधान नरेंद्र मोदी यांनी सुध्दा घेतल्याचे माळशिरस तालुका शिवसेनाप्रमुख राजकुमार हिवरकर पाटील यांनी पत्रकार परिषदेत सांगितले.

यावेळी शिवसेनेचे जावेद मुलांनी, गटप्रमुख दादा मुलांनी, पोपट शिंदे, मुन्ना मुलाणी, पोपट बोराटे, रामभाऊ वायमोडे, आधी शिवसैनिक उपस्थित होते. पुढे बोलत हिवरकर पाटील म्हणाले की सुरक्षित माता सुरक्षित घर या अभियानांअतर्गत अठरा वर्षावरील मातांची तपासणी करणारा महाराष्ट्र हे देशातीत सगळ्यात प्रथम क्रमांकाचे राज्य आहे. हे आरोग्य मंत्री तानाजी सावंत यांच्यामुळे शक्य झाले. त्यामुळे संजय राऊत यांना त्यांच्यावर टिका करण्याचा अधिकार नाही. त्यांनी सभोवताली घटनाचा अभ्यास करावा, माहिती घ्यावी, असे हिवरकर यांनी म्हटले आहे. त्यांनी आरोग्यमंत्र्यांचं काम जाणून घ्यावं नंतर टीका करावी. तानाजी ावंत यांनी देशाला महा शिबिराच्या माध्यमातून परंडा येथे आयोजित केलेल्या शिबिरामधून महाराष्ट्रातील गोरगरीब जनतेला हे आशेचा किरण दाखवला आहे. दोन लाख ८७ हजार ६५३ रुग्णांची तपासणी केली आहे हे संजय राऊत यांनी विसरू नये. त्यांनी चुकीचे बोलण्यापेक्षा महाराष्ट्राच्या जनतेसमोर जे दिसणार आहे ते मांडावे, असे हिवरकर पाटील यांनी म्हटले आहे.

आ. रणजितसिंह यांच्या हस्ते अमन ग्रो सर्व्हिसेसचे उद्घाटन

सुराज्य/श्रीपूर : महाळुंग-श्रीपुर नगरपंचायतीच्या हद्दीतील गट नंबर २ विभागात सुरू करण्यात आलेल्या अमन ग्रो सर्विसेस दुकानाचे उद्घाटन आमदार रणजितसिंह मोहिते-पाटील यांच्या हस्ते करण्यात आले. कृषी क्षेत्रासाठी कृषी पदवीधर महत्त्वपूर्ण योगदान देत असल्याचे आमदार रणजितसिंह मोहिते-पाटील यांनी यावेळी सांगितले. अमन मुलाणी यांनी अमन ग्रो सर्व्हिसेस सुरू केले आहे. यावेळी सहकार महर्षी कारखान्याचे माजी व्हाईस चेअरमन रामचंद्र सावंत-पाटील, पांडुरंग साखर कारखान्याचे कार्यकारी संचालक डॉ. यशवंत कुलकर्णी, प्रतापराव पाटील, भीमराव रेडे-पाटील, नानासाहेब मुंडफणे, सुभाष जाधव, राजेंद्र काकडे, सोमनाथ भालेकर, नितीनराजे निंबाळकर, डॉ. हरिश्चंद्र सावंत -पाटील, अरुण तोडकर, तानाजी भगत, अशोक नवले, डॉ. रणजितसिंह निंबाळकर, आयाज शेख, सादिक तांबोळी, महादेव देवकर, शेतीनिष्ठ कुबेर रेडे, विनायक पराडे यांच्यासह अनेक पदाधिकारी उपस्थित होते. सूत्रसंचालन दत्ता माने यांनी केले तर अमन मुलाणी यांनी आभार मानले.

संपूर्ण गीतापाठ स्पर्धेत भाग्यश्री हजारे प्रथम

सुराज्य/अकलूज : संपूर्ण गीता पाठ स्पर्धेत भाग्यश्री अंगद हजारे यांनी प्रथम क्रमांक पटकाविला आहे. संग्रामनगर येथे श्रीपाद सेवा मंडळाच्या वतीने गेल्या सहा वर्षांपासून दत्त मंदिर लोणकर वस्ती येथे प्रत्येक एकादशीस श्रीमद भगवत गीतेचे सामुदायिक वाचन केले जाते. या वर्षीच्या गीता जयंती पासून मंडळाने, गीता पाठांतर स्पर्धा, फक्त माळशिरस तालुक्यातील लोकांसाठी आयोजीत केल्या होत्या. त्यात पन्नास स्पर्धकांनी भाग घेतला. यामध्ये संपूर्ण गीता पाठ बक्षीस १ लाख रु. विजेती भाग्यश्री हजारे, निम्मी गीता पाठ ५१हजार विजेता कोणी नाही, तीन अध्याय पाठ विजेता संग्राम अनिल जाधव रू. २५ हजार, विष्णू सहस्तरनाम व एक अध्याय पाठ विजेत्या रुपा रडे व नलिनी होमकर रू १५ हजार. विभागून, विष्णू सहस्तरनाम संपूर्ण पाठ विजेती स्वाती जोशी रू. ११हजार यांनी बक्षीस मिळवले.

बाळगीच्या तंटामुक्त अध्यक्षपदी सिद्राम खडके यांची निवड

सुराज्य/दक्षिण सोलापूर : दक्षिण तालुक्यातील बाळगी येथील तंटामुक्त अध्यक्षपदी बाळगीचे सिद्राम विठ्ठल खडके तर उपाध्यक्षपदी विठ्ठल संगप्पा आणचे यांची बिनविरोध निवड करण्यात आली. यावेळी उत्पन्न बाजार समितीचे संचालक वसंत पाटील, सरपंच संगप्पा कोळी, आप्पासाहेब कस्तुरे, विजयकुमार कस्तुरे, अल्लाबक्ष मुल्ला, कलण्णा बगले, गणपती कोळी (पोलीस पाटील), हनुमंतराव पाटील, महादेव बिज्जरगी, शिवानंद बगले, महादेव पाटील, वनिता बिराजदार गंगाधर कोळी, आण्णाराव खडके' हमुलाल शेख, जक्कप्पा कोळी, परमेश्वर कोळी, भिमाशंकर पिरगोंडे, गुलाब मुल्ला (महाराज), गुलाब शेख, रमेश कस्तुरे, बाळासाहेब कस्तुरे, प्रकाश कस्तुरे, संगप्पा आणचे, मदगोंडा कासे, रमेश वायमारे आदी उपस्थित होते.

वडकबाळ येथे ठाकरे गटाचे रास्ता रोको आंदोलन

सुराज्य/दक्षिण सोलापूर

दक्षिण सोलापूर तालुक्यातील मंद्रुप ग्रामपंचायत कार्यालय व तलाठी कार्यालयासमोर मंद्रूपच्या शेतकऱ्यांच्या शेतीवरील नियोजित एमआयडीसीचा बोजा कमी करण्यात यावे या मागणीसाठी गेल्या अनेक दिवसांपासून शेतकरी आंदोलन करत आहेत. या शेतकऱ्याचे मागण्या मान्य करावे यासाठी सोलापूर-विजापूर राष्ट्रीय महामार्गावर वडकबाळ येते शिवसेना उद्धव ठाकरे गटाच्या वतीने जिल्हा परिषदेचे माजी सदस्य अमर पाटील यांच्या नेतृत्वाखाली रास्ता रोको आंदोलन करण्यात आले.

यावेळी शिवसेना जिल्हाप्रमुख पुरुषोत्तम बरडे, जिल्हा परिषदेचे माजी सदस्य तथा उपजिल्हाप्रमुख अमर पाटील, उपजिल्हाप्रमुख संतोष पाटील, पुजा खंदारे, बालाजी चौगुले, संतोष केंगनाळकर, रेवण बुकानवरे, आनंद बुकानवरे, अप्पाराव कोरे, रमेश नवले, भीमाशंकर म्हेत्रे, सुरेश शेंडगे, महेश पाटील, शिवसेना तालुकाध्यक्ष योगीराज पाटील, धर्माराज बगले, डॉक्टर शिवानंद झळके, शेतकरी प्रवीण कुंभार, महादेव कुभार यांच्यासह शिवसेनेचे अन्य कार्यकर्ते आणि मंद्रूप येथील शेतकरी मोठ्या संख्येने सहभागी झाले होते. दरम्यान या शेतकऱ्याच्या मागण्याचे निवेदन अपर तहसीलदार राजशेखर लिंबारे यांना देण्यात आले.

तर आणखी तीव्र आंदोलन करू : पाटील

मंद्रूप येथील शेतकरी गेल्या अनेक दिवसापासून सातबारा उताऱ्यावरील एमआयडीसीचा बोजा कमी करा या मागणीसाठी आंदोलन करीत आहेत परंतु आंदोलनाकडे महसुल विभाग व शासन दुर्लक्ष होत असल्याने रस्ता रोको करण्यात आला आहे. जर सातबारा उताऱ्यातील एमआयडीसी नोंद रद्द न केल्यास यापेक्षाही मोठे आंदोलन करण्यात येईल, असा इशारा माजी जि. प. सदस्य अमर पाटील यांनी दिला आहे.

मंगळवारपासून यल्लम्मा देवीची यात्रा

सुराज्य/मोहोळ : ढोकबाभुळगाव (ता मोहोळ) येथील ग्रामदैवत यल्लम्मा देवीच्या यात्रेस मंगळवार ६ डिसेंबर २०२२ रोजी पासुन होणार असून यानिमित्ताने विविध कार्यक्रमांचे आयोजन करण्यात आले आहे.

सालाबादप्रमाणे याही वर्षी येथील या यात्रेनिमित्त मंगळवारी रात्री आठ वाजता पुजाऱ्याने मानकऱ्यास रूखवत देणे, बुधवार दि. ७ डिसेंबर रोजी दिवसभर गावकऱ्यांचा देवीस महानैवद्य व रात्री नऊ वाजता मानकऱ्यांकडून पुजाऱ्यास रूखव देणे तसेच याच दिवशी लावण्य जल्लोष ऑर्केस्ट्रा व शोभेचे दारूकाम होणार आहे. तर गुरूवार दि. ८ डिसेंबर रोजी दुपारी किच तुडविण्याचा कार्यक्रम व दुपारी तीन वाजता मल्लांच्या जंगी कुस्त्यांचे आयोजन करण्यात आले आहे. या शिवाय यात्रा काळात दररोज रात्री यल्लम्मा देवीचा सवाद्य छबीना निघणार आहे. या यात्रेसाठी येणाऱ्या भाविकांसाठी व ग्रामस्थांसाठी ग्रामपंचायत प्रशासनाने स्वतंत्र पिण्याच्या पाण्याची व्यवस्था करण्यात आली आहे. या कार्यक्रमांचा भाविक भक्त व यात्रेकरूंनी लाभ घ्यावा.

अक्कलकोट तालुक्यात २० ग्रा.पं.साठी ४५२ अर्ज

सुराज्य/अक्कलकोट : अक्कलकोट तालुक्यात २० ग्रामपंचायत निवडणुकींसाठी उमेदवारी अर्ज दाखल करावयाचे शेवटच्या दिवशी सरपंच पदासाठी १०९ जणांनी तर सदस्यसाठी ४५२ जणांनी उमेदवारी अर्ज दाखल केले आहेत.

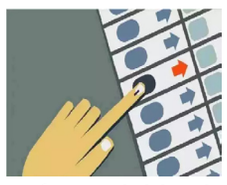

एकूण प्रभाग संख्या ६५ आहे, अशी माहिती तहसीलदार बाळासाहेब सिरसट यांनी दिली. मागील पाच दिवसापासून या पंचवार्षिक निवडणुकींसाठी उमेदवारी अर्ज दाखल करण्यासाठी इच्छुकांमधून झुंबड उडाली होती. गावनिहाय उमेदवारी अर्ज दाखल केलेले असे: बोरगाव दे. सरपंच पदाच्या एका जागेसाठी ३ तर सदस्य साठी २५, पालापूर ६-२३, घोळसगाव ८-३७, सुलतानपूर ३-१४, अरळी ८-३२, बोरगाव ४-२५, दर्शनाळ ७- १९, दहिटणेवाडी ५-१९, शिरवळवाडी ५-१६, सदलापूर ४-२२, शिरवळ ३-१७, कोन्हाळी

युवक काँग्रेसच्यावतीने युवा प्रेरणा सप्ताह कार्यक्रम

सुराज्य/सोलापूर

राष्ट्रीय काँग्रेसचे नेत्या सोनियाजी गांधी व आमदार प्रणिती शिंदे यांच्या वाढदिवसानिमित्त सोलापूर शहर युवक काँग्रेसच्या वतीने युवा प्रेरणा सप्ताह कार्यक्रम ५ डिसेंबर ते १३ डिसेंबर २०२२ आयोजित करण्यात आल्याची माहिती युवक काँग्रेस अध्यक्ष गणेश डोंगरे यांनी दिली.

या कार्यक्रमांमध्ये सोलापूर शहरातील विविध ठिकाणी रक्तदान शिबिर, गोरगरिबांना चादर वाटप, आरोग्य शिबिर, गो शाळेमध्ये जनावरांना खाद्य व चारा वाटप, गोरगरिबांना जेवण व स्वेटर वाटप मार्कंडेय महामुनी मंदिर, रूपाभवानी मंदिर महाआरती, अंध, मूकबधिर शाळा (नॅब) मध्ये विद्यार्थ्यांना ड्रेस व खाऊ वाटप, दिनांक- ९ डिसेंबर या दिनी जन्म घेणाऱ्या मुलींना पूर्ण बेबी किट देऊन स्त्री जन्माचे स्वागत, गोरगरीब महिलांना साडी वाटप, विविध क्षेत्रातील मान्यवरांना युवा प्रेरणा पुरस्कार वर्षभरात प्रत्येक महिन्यात एका महिलेस शिलाई मशीन वाटप यासह विविध उपक्रमांचे आयोजन करण्याचे आयोजन करण्यात आले आहे.

या कार्यक्रमाची सुरुवात दिनांक ५ रोजी रक्तदान शिबिरास उज्वलाताई शिंदे यांच्या हस्ते करण्यात येणार आहे, असेही डोंगरे यांनी सांगितले.

१ लीटर पेट्रोल मोफत

आ. शिंदे यांच्या वाढदिवसानिमित्त ज्या महिला व युवतींचे नाव प्रणिती आहे, अशा माता-भगिनींना १ लीटर पेट्रोल मोफत देण्यात येणार आहे. संबंधित महिला- मुलींनी आपले आधारकार्ड येऊन नोंदणी करावे, असे आवाहन डोंगरे यांनी केले आहे.

जयहिंद शुगरच्या वाढीव गाळप क्षमतेने हंगामाला सुरुवात

सुराज्य/अक्कलकोट

आचेगांव (ता दक्षिण सोलापूर) येथील जय हिंद शुगर प्रा लि ने चालु गाळप हंगामात केवळ तीस दिवसात दोन लाख मेट्रीक टन उस गाळप करण्यात आल्याने जयहिंद शुगर चे चेअरमन गणेश माने-देशमुख व मुख्य मार्गदर्शक बब्रुवान माने-देशमुख व कारखाना व्यवस्थापनाच्या वतीने सर्व अधिकारी, कर्मचारी, ऊस उत्पादक शेतकरी, ऊस तोडणी कामगार व वाहतुक ठेकेदार यांचा विशेष अभिनंदन होत आहे.

६ ऑक्टोबर रोजी शुभ दीपावली पाडव्याच्या शुभ मुहूर्तावर खासदार डॉ. जयसिध्देश्वर महास्वामी यांच्या हस्ते गाळप हंगामाला सुरुवात करण्यात आली होती. त्यानंतर परतीचा पाऊस व उस अंदोलनामुळे तीन ते चार दिवस कारखानास्थळावर उस गाळप ठप्प झाला होता. त्यानंतर दि १ नोव्हेंबर पासून सुरळीत कारखान्याच्या गाळप हंगामाला सुरुवात झाला होता. दि १ नोव्हेंबर ते ३० नोव्हेंबर पर्यंत केवळ तीस दिवसात दोन लाख मेट्रीक टन उस गाळप करुन जयहिंद शुगर ने उस उत्पादक शेतकर्यांना मोठा दिलासा दिल्याचे चेअरमन गणेश माने-देशमुख व मुख्य मार्गदर्शक बब्रुवान माने-देशमुख यांनी सांगितले.

यंदाच्या गाळप हंगामात जयहिंद शुगर १२ लाख मेट्रीक टन उस गाळपाचा उद्दिष्ट ठेवले आहे. चेअरमन गणेश माने-देशमुख व मुख्य मार्गदर्शक बब्रुवान माने-देशमुख यांनी अतिरिक्त उसाची व शेतकर्यांची गरज ओळखून दररोज १२ हजार मेट्रीक टन उस गाळपाला सुरुवात करणार असल्याचे सांगितले होते. त्याच प्रमाणे सध्या दररोज वाढीव गाळप हंगामाला सुरुवात झाली आहे.

यंदा वाढीव गाळप क्षमतेने कारखाना हंगाम सुरु : माने देशमुख

जयहिंद शूगरने शेतकऱ्यांची गरज ओळखून यंदा वाढीव गाळप क्षमतेने कारखाना हंगाम सुरु केला आहे. म्हणूनच कमी कालावधीत अधिक उस गाळप करणे जयहिंद शुगर ला शक्य होत असल्याचे चेअरमन गणेश माने-देशमुख व मुख्य मार्गदर्शक बब्रुवान माने-देशमुख यांनी सांगितले.

पतीने दुसरे लग्न केल्याने विवाहितेची आत्महत्या

सुराज्य/सोलापूर : हुंड्यासाठी सासरी छळ तसेच पतीने दुसरा विवाह केल्याच्या कारणावरून २७ वर्षीय विवाहितेने विहिरीत आत्महत्या केली. ही घटना चिंचोली (ता. सांगोला) येथे बुधवारी घडली. सांगोल्याच्या पोलिसांनी पतीसह चौघाविरुद्ध गुन्हा दाखल केला. पतीला अटक करून पोलिसांनी ३ दिवसाची कोठडी घेतली आहे.

पुनम दत्तात्रय घाडगे (वय २७ रा. चिंचोली) असे विवाहितेचे नाव आहे. या संदर्भात मयताचे भाऊ विष्णू दत्तात्रय जगदाळे (रा. उपरी ता. पंढरपूर) यांनी पोलिसात फिर्याद दाखल केली. त्याप्रमाणे पोलिसांनी मयताचा पती दत्तात्रय सतीश घाडगे (वय ३०) सासरे सतीश घाडगे, सासू सुवर्णा घाडगे, आणि अनुराधा दत्तात्रय घाडगे अशा चौघाविरुद्ध आत्महत्येस प्रवृत्त केल्याचा गुन्हा दाखल केला. पुनमच्या विवाहानंतर१ लाख रुपये आणावेत म्हणून तिचा छळ केला जात होता. त्यानंतर तिच्या पतीने दुसरा विवाह केला. त्यास कंटाळून पुनम घाडगे हिने बुधवारी आत्महत्या केली. तपास फौजदार नाळे करीत आहेत.

मातृ वंदना योजनेंतर्गत आरोग्य खात्यातील कर्मचाऱ्यांना बक्षिस वितरण

सुराज्य/सोलापूर

प्रधानमंत्री मातृ वंदना योजनेअंतर्गत आरोग्य खात्यातील कर्मचाऱ्यांना बक्षिसाचे वितरण जि. प. चे मुख्य कार्यकारी अधिकारी दिलीप स्वामी, जिल्हा आरोग्य डॉ शीतलकुमार जाधव जिल्हा चिकित्सक डॉ प्रदीप ढेले यांच्या हस्ते करण्यात आले.

यशवंतराव चव्हाण सभागृह येथे प्रधानमंत्री मातृ वंदना योजनेंतर्गत सोलापूर जिल्ह्यातील आरोग्य संस्थेत उत्कृष्ट काम करणाऱ्या तीन तालुक्यातील अधिकारी-कर्मचाऱ्यांचा तसेच नागरी भागातील तीन आरोग्य संस्थेतील अधिकारी-कर्मचाऱ्यांचे पारितोषिक देऊन गौरव करण्यात आला.

याप्रसंगी डॉ अनिरुद्ध पिंपळे, जिल्हा माता व बालसंगोपन अधिकारी डॉ. सोनिया बागडे अतिरिक्त जिल्हा आरोग्य अधिकारी डॉ श्रीकांत कुलकर्णी बाह्य संपर्क अधिकारी उपस्थित होते. कार्यक्रमाचे प्रस्ताविक डॉ अनिरुद्ध पिंपळे यांनी केले. योजनामध्ये जिल्हात माळशिरस तालुक्याने सर्वाधिक काम करून प्रथम क्रमांक मिळवला आहे. याबाबत डॉ. रामचंद्र मोहिते तालुका आरोग्य अधिकारी शबाना शेख, तालुका कार्यक्रम सहाय्यक अनिता साखरे यांचा गौरव करण्यात आला

दुसऱ्या क्रमांकावर उत्तर सोलापूर या तालुक्यातील डॉ. मोहन शेगर, कविता हिरेमठ, बाळासाहेब बंडे यांचा सन्मान करण्यात आला

तिसऱ्या क्रमांकावर करमाळा तालुक्यातील डॉ. श्रध्दा भोंडवे, सचिन क्षीरसागर, विवेक ओव्हाळ यांचा सत्कार करण्यात आला तसेच नागरी भागात बार्शी तालुक्यातील नागरी भागातून डॉ. सुधीर घोडके, संध्याराणी महामुनी, डॉ. राजश्री सालविठ्ठल, स्मिता जोशी, डॉ अशोक राठोड, माजिद जमादार यांचा सत्कार करण्यात आला

प्रधानमंत्री मातृ वंदना योजना ही गोरगरिबांना व तळागाळापर्यंत पोहोचवण्यात यावी व लोकांची दुवा घ्यावी असे मुख्य कार्यकारी अधिकारी दिलीप स्वामी यांनी सांगितले. कार्यक्रमासाठी या कार्यक्रमाची जिल्हा कार्यक्रम समन्वयक, श्रीम पल्लवी वेदपाठक, जिल्हा सांख्यिक अधिकारी जगन्नाथ ढगे आधी उपस्थित होते.

Blank
Blank
Blank

कुचबिहार करंडक क्रिकेट

यश बोरामणीच्या शतकामुळे महाराष्ट्राला १७८ धावांची आघाडी

सिक्कीमचा डाव २४ धावात संपुष्टात

✔ सुराज्य/सोलापूर

सोलापूरच्या यश बोरामणीच्या शतकामुळे महाराष्ट्राने कुचबिहार करंडक क्रिकेट सिक्कीमविरुध्द पहिल्या दिवशी १७८ धावांची आघाडी घेतली.

पार्क स्टेडियम येथे सुरु असलेल्या १९ वर्षाखालील कूचबिहार ट्रॉफी सामन्यात यश बोरकरच्या सात बळीमुळे सिक्किमचा पहिला डाव २४ धावात गुंडाळला. त्यानंतर महाराष्ट्राने आपला पहिला डाव २ बाद २४९ धावांवर घोषित केला. सिक्किमने दुसऱ्या डावात चार बाद ४७ धावा केल्या.

सकाळी सिक्कीमने नाणेफेक जिंकत प्रथम फलंदाजी करण्याचा निर्णय घेतला. त्यांचा संघ केवळ २४ धावात बाद झाला. सिक्कीमकडू पूर्ण भट्टाराईने ८ तर कुणाल गुप्ताने ७ धावा काढल्या. त्यांच्या एकाही फलंदाजाला दोन आकडी धावसंख्या गाठता आली नाही. महाराष्ट्राकडून यश बोरकर याने सात तर प्रथमेश गावडे याने एक बळी मिळविला.

महाराष्ट्राची सुरूवात सोलापूरच्या यश बोरामणी व आर्शिन कुलकर्णी यांनी केली. या दोघांनी पहिल्या गड्यासाठी १२६ धावांची भागीदारी केली. आर्शिन कुलकर्णी ६८ धावांवर पायचित झाला. त्याला विवेक यादवने बाद केले. यश बोरामणीने दिग्विजय पाटीलसोबत (नाबाद ६१ धावा) दुसऱ्या जोडीसाठी १२३ धावांची भागीदारी केली. यश बोरामणीने १२६ चेंडूत ९ चौकार आणि चार षटकारसह ११९ धावा केल्या. त्यानंतर महाराष्ट्राने आपला डाव घोषित केला. सिक्कीमकडून विवेक यादव याने दोन गडी बाद केले.

सिक्कीम संघ दुसऱ्या डावातही फारसे काही करू शकला नाही. प्रथमेश गावडे याने सिक्कीमचे चार गडी बाद केले. सिक्कीमकडून रोषनकुमार प्रसाद याने १२ तर पूर्ण भट्टाराई १५ धावांवर केल्या आहेत.

घरफोडी करत २८ काडतुसांसह सव्वासहा लाखांचा ऐवज लंपास

मोहोळ येथील बागवान नगरातील प्रकार

✔ सुराज्य/मोहोळ

मोहोळ येथील बागवाननगर मध्ये दोन बंद घराचे कडी कोयंडे उचकटून पिस्तुलाचे २८ जिवंत काडतुसे व सोन्या चांदीच्या दागिन्यासह ६ लाख ३३ हजार रुपयाचा ऐवज चोरट्यांनी चोरून नेल्याची घटना दोन नोव्हेंबर रोजी दुपारी उघड झाली.

इलियास खाजाभाई शेख हे बांधकाम व्यवसाय करतात. त्यांचे आई-वडील मोहोळ येथील बागवान नगर येथे राहावयास आहेत तर इलियास शेख हे मुलांच्या शिक्षणासाठी सोलापूर येथे वास्तव्यास आहेत. १ नोव्हेंबर रोजी त्यांचे आई वडील पुणे येथे कामासाठी गेले होते. २ नोव्हेंबर रोजी दुपारी त्यांच्या घरी येणाऱ्या कामवालीने त्यांना फोन करून दरवाजाच्या कड्या उचकटल्या असल्याचे सांगितले. ही घटना समजतात ते तात्काळ मोहोळ येथील बागवान नगर मधील घराकडे त्यांनी धाव घेतली. यावेळी त्यांना घराचे लॉक तुटलेले दिसले त्यांची स्वतःची बेडरूम मधील कपाटाची पाहणी केली असता त्यांचे लॉकर उचकटून तोडलेली दिसली बेडरूम मधील कपाटाची पाहणी केली असता. डिजिटल लोखंडी लॉकर दिसून आले नाही. घरामध्ये असणाऱ्या दागिन्यांची त्यांच्या आईकडून त्यानी माहिती घेतली व घरामध्ये पाहिले असता ते दिसून आले नाहीत. यात ५० ग्रॅम वजनाचे सोन्याच्या दोन पाटल्या, दोनशे ग्रॅम वजनाची चांदीचे पैंजण, दहा ग्रॅम ची सोन्याची चैन, एक लोखंडी डिजिटल लॉकर परवानाधारक पिस्तूलमधील २८ जिवंत काडतुसे, ४० मोकळ्या पुंगळ्या तर इलियास शेख यांचे शेजारीअपसर पैगंबर सय्यद यांचे घर चोरट्यांनी फोडले. त्यांच्या घरातील रोख रक्कम एक लाख ६५ हजार रुपये पाच ग्रॅम वजनाच्या पाच सोन्याच्या अंगठ्या पाच ग्रॅम वजनाचे सोन्याचे लॉकेट असा ३ लाख १५ हजारांचा ऐवज व इलियास शेख याचा ३ लाख १८ हजारांचा ऐवज असा सहा लाख ३३ हजाराचा मुद्देमाल चोरट्यानी चोरून नेला. चोरट्यांच्या विरोधात मोहोळ पोलिस ठाण्यात गुन्हा दाखल करण्यात आला आहे

कल्याणशेट्टी महाविद्यालयात एड्सबद्दल जनजागृती रॅली

✔ सुराज्य/अक्कलकोट : ग्रामीण रुग्णालय अक्कलकोट व मातोश्री गुरुबसव्वा कल्याणशेट्टी महाविद्यालय, तालुका विधी सेवा समितींच्या संयुक्त विद्यमाने कल्याणशेट्टी महाविद्यालय येथे जागतिक एड्स दिनानिमित्त खासबाग भागात रॅलीचे आयोजन करण्यात आले होते. रॅलीत पोस्टर, बॅनर व बॅडपथकासह वैद्यकीय अधीक्षक डॉ. अशोक राठोड, दिवाणी न्यायाधीश बी एस गायकवाड, दिवाणी न्यायाधीश आर एम शेख, दिवाणी न्यायाधीश एम एन पाटील तसेच तालुका विधीज्ञ संघाचे अध्यक्ष अँड के. एस. हल्ले उपाध्यक्ष एस. डी. बाके, महाविद्यालयाचे प्राचार्य मलकप्पा भरमशेट्टी उपस्थित होते. यावेळी समुपदेशक मारुती धर्मसाले, प्रयोगशाळा तंत्रज्ञ राघवेंद्र करजगीकर, वरिष्ठ क्षयरोग पर्यवेक्षक एन वाय दलाल, आरोग्य सहाय्यक माळी, चझथ याबाजी, कणगी, फार्मासिस्ट ग्रामीण रुग्णालयाचे विनोद ढंगे, विहान प्रकल्प मल्लिकार्जुन पाटील, लिंक वर्कर प्रकल्प नागम्मा पाटील, प्रा राजेश पवार, प्रा. शिवहार विभूते, प्रा. बाबासाहेब पाटील, प्रा. सुरवसे, प्रा. विपुल जाधव, प्रा मठदेवरू आदी उपस्थित होते.

धोत्री येथे शाळाबाह्य मुलांना आणले शिक्षणाच्या प्रवाहात

✔ सुराज्य/दक्षिण सोलापूर : दक्षिण सोलापूर तालुक्यातील धोत्री येथील गोकुळ शुगर फॅक्टरी येथे ऊस तोडणी करिता आलेल्या कुटुंबातील १६ विद्यार्थ्यांना शाळेच्या प्रवाहात आणण्यात आले. सध्या सोलापूर जिल्ह्यात जिल्हा परिषदेचे मुख्य कार्यकारी अधिकारी दिलीप स्वामी यांच्या आदेशान्वये शाळाबाह्य विद्यार्थ्यांचे सर्वेक्षण युध्दपातळीवर चालू असून शनिवारी शिक्षण विस्तार अधिकारी जी. एस. सणके यांच्या मार्गदर्शनाखाली केंद्रप्रमुख रमेश माशाळे, केंद्रीय मुख्याध्यापक अण्णय्या स्वामी, मुख्याध्यापक केदार माळी, पर्यवेक्षक रामेश्वर झाडे यांच्या प्रमुख उपस्थितीत शिवय्या मसुती, धुळप्पा केगाव, अहमद जमादार यांनी गोकुळ शुगर फॅक्टरीला भेटी देऊन संबंधित पालकांना व कारखान्याच्या अधिकाऱ्यांना शाळाबाह्य मुलांच्या सर्वेक्षणाबाबत माहिती दिले. या शाळाबाह्य सर्वेक्षणामुळे १६ विद्यार्थ्यांना शाळेच्या मुख्य प्रवाहात आणण्यात आले. याबाबत प्राथमिक शिक्षणाधिकारी संजय जावीर, माध्यमिक शिक्षणाधिकारी सुलभा वटारे, गटशिक्षणाधिकारी मल्हारी बनसोडे व गटविकास अधिकारी बाळासाहेब वाघ यांनी अभिनंदन केले.

शालेय सेपक टकरा स्पर्धेत राजमेमोरियल स्कूलचे वर्चस्व

✔ सुराज्य/सोलापूर : राजमेमोरीयल सकूलने सेपक टकरा स्पर्धेत राजमेमोरीयल स्कूलने १४ व १७ मुलींच्या गटात प्रथम १७ मुलांच्या गटात तृतीय क्रमाक पटकावित वर्चस्व मिळविले. सोलापूर महापालिकेच्या क्रीडा विभागाच्या वतीने आयोजित स्पर्धे चे पारितोषिक वितरण समृध्दि स्पोर्ट्स क्लबचे अध्यक्ष संजय सावंत यांच्या हस्ते झाले यावेळी सेपक टकरा संघटनेचे सचिव रामचंद्र दत्तू, वीरेश अंगडी, बी. बी. माने, क्रीडा संघटक रवींद्र चव्हाण, शिवानंद सुतार, प्रमोद चुंगे, श्रीकृष्ण कोळी उपस्थित होते या स्पर्धेत ५७ संघांनी सहभाग नोंदवला समृध्दी स्पोर्ट्स क्लबचे अध्यक्ष संजय सावंत यांनी या स्पर्धेसाठी १८ चषक पुरस्कृत केले आहेत १९ वर्षाखालील मुलींच्या गटात पानगल प्रशालेने पंचशिल प्रशालेचा २१ वि १९ असा पराभव करत विजेतेपद मिळवला सहिने प्रशालेने गांधीनाथा प्रशालेचा पराभव करत तिसरा क्रमाक मिळवला. मुलींच्या गटात पानगल प्रशालेने पंचशिल प्रशालेचा २१ वि १८ असा विजय मिळवला राजमेमोरिअल स्कूलने गांधीनाथा स्कूलचा पराभव करत तिसरा क्रमाक घेतला १७ वर्षांखालील मुलांच्या गटात पानगल प्रशालेने ह. दे प्रशालेचा २१वि १८ असा पराभव केला राजमेमोरिअल स्कूलने तिसरा क्रमाक मिळवला. पानगल प्रशालेने तीन गटात विजेतेपद पटकावत तिहेरी मुकुट पटकावला.

अन्यथा जनहित याचिका दाखल करणार : तानवडे

✔ सुराज्य/अक्कलकोट

भुरीकवठा ३३-११ केव्ही येथील नविन सबस्टेशनला जिल्हा परिषद सदस्य आनंद तानवडे यांनी भेट देऊन शेतकरी बांधवासोबत कामाची पाहणी केली. नविन सबस्टेशनचे काम मुदतीच्या आत पुर्ण न झाल्यास महावितरण आणि संबंधित ठेकेदाराच्या विरोधात जनहित याचीका दाखल करणार असल्याचे तानवडे यांनी सांगितले.

तानवडे पुढे बोलताना म्हणाले, वागदरी जिल्हा परिषद मतदारसंघातील गावांना मागील अनेक वर्षांपासून शेतीला विजेचा पुरवठा अत्यल्प आणि चुकिच्या पध्दतीने होत होता. त्यासाठी डिसेंबर २०१९ ला भुरीकवठा येथे सबस्टेशन मंजूर होऊन काम सुरु झाले, परंतु ठेकेदाराकडून कामास विलंब होत आह. यामुळे मागिल २ वर्षांपासून शेतकऱ्यांना वेळेवर विज न मिळत नाही. त्यामुळे शेतकरी हवालदिल झाला आहे. ठेकेदार आणि ठेकेदाराचे सुपरवायझर शिंदे आणि कुलकर्णी यांना कामाची सद्य परिस्थिती आणि गुणवत्तापूर्ण काम वेळेत पूर्ण करण्याची सुचना देण्यात आली आहे. सबस्टेशनचे काम पूर्ण न झाल्यास जनहित याचिका दाखल करणार आहे. महावितरणच्या वरिष्ठ अधिकाऱ्यांनी नविन सबस्टेशनचे काम पूर्ण करण्याचे आश्वासन दिले असल्यामुळे सोमवारचे धरणे आंदोलन स्थगित करण्यात येत आहे, असेही त्यांनी सांगितले. यावेळी शहाबुद्दीन शेख, नागेश ढंगे, स्वामीनाथ शिदोरे, शंकर गोदे, विजयकुमार व्हदलुरे, दरेप्पा हिरके, मल्लीनाथ हिरके, रियाज मकानदार, सिध्दाराम कुंभार, शिवपुत्र जोगे, संजय सोलापुरे, इरप्पा हुलगणे, दौलत घोडके, चंद्रकांत व्हदलुरे, चंद्रकांत घोडके, कल्याणी हिरके, शिवपुत्र घोडके, चंद्रकांत सोलापुरे, राहुल कुंटोजी, सुभाष भंडारे, लक्ष्मण घुगरे, शंकर गोदे, आप्पाशा देवकर, आप्पाशा निबर्गी, रमेश चिडगुंपी, अँड अमितकूमार रमेश कोतमिरे यांच्या सह आदी शेतकरी उपस्थित होते. आनंद तानवडे

होळकर यांची जयंती अकलूज येथे साजरी

✔ सुराज्य/अकलूज : अकलूज येथे महाराजा राजाधीराज श्रीमंत महाराज यशवंतराव होळकर यांची २४६ वी जयंती धनगर समाज उन्नती मंडळाच्या वतीने उत्साहात साजरी करण्यात आली.

याप्रसंगी भाजपा नेते धैर्यशील मोहीते पाटील, पंचायत समितीचे माजी उपसभापती अर्जुनसिह मोहिते-पाटील, माजी सरपंच किशोरसिह माने पाटील, शिवाजीराव बंडगर, पोलीस निरीक्षक अरुण सुगावकर, मुख्याधिकारी दयानंद गोरे व इतर अनेक सामाजिक व सांस्कृतिक क्षेत्रातील मान्यवरांच्या हस्ते प्रतिमा पूजन करण्यात आले. हा कार्यक्रम यशस्वी करण्यासाठी मल्हार बहुउद्देशीय व सामाजिक संस्थेचे अध्यक्ष दिलीप होनमाने, धनगर समाज उन्नती मंडळ अध्यक्ष लक्ष्मीकांत दगडू वाघे तसेच संजय पाडोळे, शिवाजी घोडके, अभय सुसलादे, अज्ञानराव मोटे, सुधाकर पोटे, नागेश पोटे, सागर देवकाते, नागेश शिंदे, अमोल राजगे, संजय पिसे, रूपेश पोटे, आकाश खरात, राहुल माने, निलेश ठोंबरे, सचिन सरगर, अभिषेक घुले, महेश वगरे, व समाज बांधवांनी परिश्रम घेतले.

नागरिकांच्या समस्या तात्काळ सोडवणार : कबाडे

✔ सुराज्य/सोलापूर

शहरातील कायदा व सुव्यवस्था आबादीत ठेवण्याचे काम पोलीस प्रशासन करत असतात. याकरिता नागरिकांची ही फार मोठी मदत भासत असते.

या अनुषंगाने येत्या काळात आपण नागरिक आणि पोलिसात समन्वय निर्माण करण्याचा प्रयत्न करू. नागरिकांच्या प्रत्येक तक्रारी करिता आम्ही सज्ज आहोत. अशी ग्वाही नूतन पोलीस उपायुक्त विजय कबाडे यांनी पत्रकारांशी संवाद साधताना दिली. नागरिकांनी आपल्या कोणत्याही अडचणीसाठी माझ्याशी संपर्क साधावा. दारात आलेल्या प्रत्येक नागरिकांची अडचण समजून घेण्यावर आपला येत्या काळात भर असणार आहे. शहरातील ७ ही पोलीस ठाण्याला भेटी देऊन माहिती घेणार आहोत. सामाजिक शांतता व सुव्यवस्था राखताना गुन्हेगारी रोखणे खूप महत्त्वाचे आहे. समाजातील कोणत्याही सर्वसामान्यांना तक्रार देण्यासाठी वरिष्ठ अधिकाऱ्यांपर्यंत जायला लागू नये, याहष्टीने आपला प्रयत्न राहील, अशी ग्वाही नूतन पोलिस उपायुक्त विजय कबाडे यांनी दिली. कबाडे यांनी पोलिस खात्यात येण्यापूर्वी तीन वर्षे नायब तहसीलदार म्हणून काम केले आहे. २०११ पासून त्यांनी नाशिक, वाशीम, नांदेड शहर, अहमदपूर, बीड, नांदेड ग्रामीण या ठिकाणी सेवा केली आहे. आता ते सोलापूर शहर आयुक्तालयात परिमंडळ उपायुक्त म्हणून रुजू झाले आहेत.

दक्षिण सोलापूरमधील १७ ग्रामपंचायतींसाठी ७५८ अर्ज

सरपंचपदासाठी १२१ जण इच्छुक

✔ सुराज्य/दक्षिण सोलापूर

दक्षिण सोलापूर तालुक्यातील निवडणुक लागलेल्या १७ ग्रामपंचायतीच्या सरपंच पदासाठी १२१ तर सदस्यासाठी एकूण ६३७ जणांनी उमेदवारी अर्ज दाखल केले. अर्ज भरण्यास आज शेवटच्या दिवशी इच्छुकांची रांग लागली होती.

सर्वात मोठ्या मंद्रुप ग्रामपंचायतीसाठी अर्ज भरण्यास इच्छुकांची गर्दी होती. संख्या जास्त असल्याने सायंकाळी अर्ज भरण्याची प्रक्रिया संपली. भाजप कडून सरपंच पदासाठी प्रभावती हेळकर यांनी समर्थकासह अर्ज भरला. यावेळी माजी सभापती गुरुसिध्द म्हेत्रे, हेमंतकुमार स्वामी, मळसिध्द मुगळे, गौरीशंकर मेंडगुदले, सूर्यकांत ख्याडे उपस्थित होते. काँग्रेसचे मोतीलाल राठोड यांच्या पॅनलकडून शितल राठोड यांनी सरपंच पदासाठी शक्ती प्रदर्शन करीत उमेदवारी अर्ज भरला. तसेच राष्ट्रवादी काँग्रेसकडूनही अर्ज भरण्यात आले.

निंबर्गी ग्रामपंचायतीसाठी काँग्रेसचे वरिष्ठ जिल्हा उपाध्यक्ष सुरेश हसापुरे यांचे चिरंजीव श्रीदीप हसापूरे यांनी समर्थकांसह येऊन अर्ज भरला. आहेरवाडी ग्रामपंचायतीसाठी ही मोठ्या संख्येने अर्ज भरण्यात आले. काही गावांमध्ये दोन, तीन, चार पॅनल झाले आहेत. शुक्रवारी उमेदवारी भरण्याच्या शेवटच्या दिवशी इच्छुकांनी मोठी गर्दी केली होती. ऑनलाईन उमेदवारी अर्ज भरण्यास वेळ लागत असल्याने ऑफलाइन अर्ज भरण्यास निवडणूक आयोगाने परवानगी दिली. तसेच ५.३० वाजेपर्यंत अर्ज भरण्याची वेळ वाढविला होता. यामुळे अर्ज भरण्यास पुरेसा वेळ मिळाला.

पंढरपूर पोलिसांनी केल्या ६ घरफोड्या उघड

५ आरोपी अटकेत

✔ सुराज्य/पंढरपूर

शहर पोलिसांच्या गुन्हे प्रकटीकरण शाखेने घरफोडीचे पाच गुन्हे उघडकीस आणून जवळपास दोन लाख किमतीचा मुद्देमाल जप्त केला आहे. यामध्ये पाच आरोपींना अटक केली असल्याची माहिती उपविभागीय पोलीस अधिकारी विक्रम कदम यांनी दिली.

पंढरपूर पोलीस ठाण्याला दाखल असलेल्या पाच घरफोडीचे गुन्हे उघड करण्यास पंढरपूर शहर पोलिसांना यश आले आहे. यामध्ये अडीच तोळे सोने, साठ हजार रुपये किमतीचे पाच मोबाईल फोन, बांधकामासाठी वापरले जाणारे साहित्य पोलिसांनी जप्त केली आहे. या गुन्ह्यामध्ये पाच सराईत गुन्हेगारांना पोलिसांनी अटक केली आहे. त्यांच्याकडून अधिक तपास करून दुसऱ्या गुन्ह्यामध्ये समावेश आहे का ? याचा तपास पोलिसांकडून सुरू आहे.

ही कारवाई उपविभागीय पोलीस अधिकारी विक्रम कदम यांच्या मार्गदर्शनाखाली पोलीस निरीक्षक अरुण फुगे यांच्या नेतृत्वाखाली गुन्हे प्रकटीकरण शाखेचे प्रभारी सपोनि चिमणाजी केंद्रे, दत्तात्रेय आसबे, राजेश गोसावी, शरद कदम, सुरज हेंबाडे, सचिन इंगळे, सचिन हेंबाडे, सुनील बनसोडे, दादा माने, राकेश लोहार, सुजित जाधव, समाधान माने, शहाजी मंडले, गणेश शिंदे, सायबर सेलचे अनवर आतार यांनी केली आहे.

उत्तरमधील १२ ग्रा.पं.मधील सरपंचपदासाठी ७८ अर्ज दाखल

✔ सुराज्य/उत्तर सोलापूर : रउत्तर तालुक्यातील १२ ग्रामपंचायतीच्या अर्ज दाखल करण्याच्या शेवटीच दिवशी सरपंच पदासाठी ७८ तर सदस्य पदासाठी ४७० अर्ज दाखल झाले आहेत. कंसात सरपंच व कंस नसलेले सदस्य समजावे असे पुढील प्रमाणे-अकोलेकाटी- (८), ७(२९), दारफळ गावडी-(५), ९ (३७), डोनगाव- भाटेवडी-(६), ११(२६), कारंबा-(४), ११(५३), कवठे-(७), ११(४३), कौठाळी-(८), ११(६४), मार्डी-(६), १५(६२), नंदुर/समशापुर-(५), ९(१६), नरोटेवाडी-(७), ७(२८), पाकणी-(१३), ११ (४८), राणमसले-(६), ११ (४५), शिवणी-(२), ५ (१९). असे एकूण १२ सरपंच पदासाठी ७८ व १२४ सदस्य पदासाठी ४७० अर्ज दाखल झाले आहेत. , अकोलेकाटी ४, शिवणी- २ सदस्य बिनविरोध झाले आहेत. निवडणूक आयोगाच्या कार्यक्रमानुसार दिनांक ५ नोव्हेंबर रोजी छाननी, ७ रोजी माघार आहे.

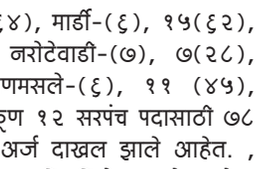

अखेर श्रीपूर येथील आरोग्यवर्धिनी केंद्र सुरु

✔ सुराज्य/श्रीपूर

श्रीपुर उजनी वसाहत येथे शासनाच्या वतीने बांधण्यात आलेले आरोग्यवर्धिनी केंद्र गेली अनेक वर्षापासुन बंद अवस्थेत होते ते परत सुरू झाल्याने महाळुंग श्रीपुर नागरिकांमधून समाधान व्यक्त केले जात आहे.

महाळुंग-श्रीपुर नागरिकांसाठी उजनी वसाहत श्रीपुर येथे जिल्हा उप रुग्णालयाची ४ ते ५ कोटी रुपये खर्च करून आरोग्य केंद्राचे काम महाराष्ट्र माजी उपमुख्यमंत्री विजयसिंह मोहिते-पाटील यांच्या मार्गदर्शनाखाल पूर्ण झाले होते पण लागलीच सलग दोन वर्ष कोरोना काळ आल्याने येथील आरोग्य केंद्र सुरू न होता कोरोना काळात क्वारनटाईन सेंटर सुरू करण्यात आले होते. महाळुंग आरोग्य केंद्राचे वैद्यकीय अधिकारी डॉ. समीर शेख तसेच डॉ. भारत गायकवाड यांनी तत्परतेने चांगले उपचार करून कोरोना पेशंटला मोठा आधार देण्याचे काम केले.

कोरोना काळ संपल्यानंतर हे शासनाच्या वतीने उभारण्यात आलेल्या या रुग्णालयाकडे दुर्लक्ष झाल्याने गेले अनेक महिने आरोग्य केंद्राचे इमारत बंद अवस्थेत होती. या बंद काळात या इमारतीमधील साहित्य चोरीला गेल्याने त्याचबरोबर आरोग्यकेंद्राची इमारत धूळ खात पडले होते. आरोग्य केंद्र सुरू न झाल्याने नागरिकांमधून नाराजी व्यक्त केली जात होती. त्यामुळे आरोग्य विभागाच्या वरिष्ठ अधिकाऱ्यांनी या बातम्यांची दखल येऊन श्रीपुर आरोग्य केंद्राच्या इमारतीला भेट देऊन पाहणी करून संबंधित आरोग्य विभागाच्या अधिकाऱ्यांना त्वरित महाळुंग श्रीपुर आरोग्यवर्धिनी केंद्र सुरू करण्याचे आदेश दिले. पण या आरोग्य केंद्राचे कोरोना काळातील विजेचे बिल थकलेले असल्याने महा वितरणने वीजपुरवठा खंडित केल्याने आरोग्य केंद्र सुरू करण्यास अडचणी निर्माण झाल्या होत्या. पण त्यावरही श्रीपुर महाळुंग आरोग्यवर्धिनी केंद्राचे वैद्यकीय अधिकारी डॉ. समीर शेख यांनी यांनी जिल्हा आरोग्य विभागाशी सततचा पाठपुरावा करून विजेचे अडचणी दूर केली. या केंद्रात गेल्या अनेक दिवसापासून आरोग्यवर्धनी केंद्र सुरू झाले असून महाळुंग श्रीपुर परिसरातील रुग्णांवर औषध उपचार केले जात आहेत.

माळीनगर अपंग संघटनेतर्फे जागतिक अपंग दिन साजरा

माळीनगर : माळीनगर अपंग संघटनेच्यावतीने अंपग दिन साजरा केला. राष्ट्रमाता सावित्रीबाई फुले व महात्मा फुले यांच्या प्रतिमेस पुष्पहार अर्पण करून अभिवादन केले व अपंगाच्या विविध समस्यांवर चर्चा करून त्यांचे प्रश्न मार्गी लावले पाहिजेत अशी मागणी केली. यावेळी संघटनेचे अध्यक्ष अजितदादा नाईक नवरे, वैभव बेंद्रे तसेच मोहम्मद शेख, सोमनाथ सपकाळ, गणेश किर्ते, सरपंच अभिमान जगताप, बँड पार्टीचे गायक बलभीम नाईकनवरे, अध्यक्ष प्रकाश कांबळे आदींनी जागतिक अपंग दिनाच्या शुभेच्छा देऊन अभिवादन केले.

ॲडव्होकेट दिनानिमित्त ॲड. टोमके यांचा सत्कार

पंढरपूर : श्री दादासाहेब सोमदळे शिक्षण प्रसारक मंडळ संचलित विवेकवर्धिनी विद्यालय व कनिष्ठ महाविद्यालय पंढरपूर येथे ॲडव्होकेट दिनानिमित्त संस्थेचे सचिव ॲड. वैभव टोमके यांचा सत्कार करण्यात आला. यावेळी त्यांनी ॲडव्होकेट हे पक्षकाराला न्याय मिळवून देण्यासाठी जसे प्रयत्न करतात तसेच शिक्षकांनी देखील विद्यार्थ्यांना योग्य न्याय द्यावा, असे मत प्रकट केले. प्रशालेचे प्राचार्य पाराध्ये राजेंद्र यांच्या हस्ते ॲड. टोमके यांचा सत्कार करून त्यांना शुभेच्छा देण्यात आल्या. या कार्यक्रमासाठी ज्युनिअर विभाग प्रमुख उत्तरेश्वर मुंढे, प्रशालेतील शिक्षक राजू मुलाणी, सांस्कृतिक विभाग प्रमुख शिवाजीराव येडवे, जैनुद्दीन शेख, अनिल सोनार व सर्व शिक्षक शिक्षकेतर, कर्मचारी उपस्थित होते. यावेळी उपस्थित मान्यवरांनी ॲड. टोमके यांना शुभेच्छा दिल्या.

दिव्यांग बांधवांनी शासकीय योजनेच्या लाभ घ्यावा : इनामदार

उत्तर सोलापूर : उत्तर सोलापूर तालुक्यातील बीबी दारफळ येथे जागतिक दिव्यांग दिनानिमित्त राज हंस सामाजिक संस्था,प्रहार संस्थेच्या वतीने विविध कार्यक्रमाचे आयोजन करण्यात आले होते.संस्थापक अध्यक्ष शहाजहान इनामदार,दिलीप ननावरे,आसिफ इनामदार,सरपंच नारायण सर्वगोड यांची प्रमुख उपस्थिती होती.यावेळी अपंग बांधवांसाठी ग्रामपंचायत ग्रामस्तरावरील अनेक योजना आहेत.ह्या योजनेची व्यवस्थित पने अंमलबजावणी होण्यासाठी बांधवांनी एकत्र आले पाहिजे,शासकीय योजनेसह विविध समाजोपयोगी योजनेचा लाभ,आर्थिक,कौटुंबिक, लहान मोठे उदयोग,कर्ज अस्यां विविध योजनेचा लाभ घ्यावा असे आवाहन इनामदार ह्यानी केलं.यावेळी विजयकुमार साठे,ऋषिकेश मोरे यांच्यासह१५० हुन अधिक दिव्यांग उपस्थित होते.

मोडनिंब येथे दत्त जयंती उत्सवाचे आयोजन

मोडनिंब : येथील पालखी मार्गावरील गंगखोरी येथील दत्त मंदिरात दत्त जन्मोत्सव सोहळ्याचे आयोजन करण्यात आले असल्याची माहिती संयोजक हभप राजाभाऊ सुर्वे यांनी दिली. या कार्यक्रमात मंगळवारी ७ डिसेंबर रोजी हरिपाठ व सायं. ७ वाजता हभप निरंजन महाराज सुर्वे यांचे किर्तन होणार आहे. बुधवारी ७ डिसेंबर रोजी आदिनाथ महाराज खोसे आळंदी यांचे काल्याचे किर्तन होणार आहे. यामध्ये मृदंगसाथ हभप शुभम महाराज शिपणकर, हभप अभिसेक महाराज खोसे, हभप सिध्देश्वर महाराज गावडे, हभप ओम महाराज गागरे तर गायन साथ हभप शुभम महाराज जांभळे, आनंद महाराज जांभळे हे सहकार्य करणार आहेत. या कार्यक्रमासाठी श्रीपाद बाबा साधक मंडळाचे कार्यकर्ते परिश्रम घेत आहेत.

माढा-वैराग रस्त्यावरील रेल्वे गेट ३ दिवस बंद

मोडनिंब : माढ्यातील माढा वैराग रस्त्यावरील रेल्वे गेट नंबर ४२ हे ५ डिसेंबर ते ७ डिसेंबर या कालावधीत दुरूस्तीच्या कारणावरून बंद राहणार असल्याचे रेल्वे व्यवस्थापनाकडून कळवण्यात आले आहे. माढा वैराग रस्त्यावरील माढ्यापासून ३ कि.मी. अंतरावर असणार्या रेल्वे गेट क्रमांक ४२ सह रेल्वे ट्रॅक दुरूस्ती करण्यात येणार आहे. या कारणास्तव तीन दिवस गेट बंद राहणार आहे. यामुळे या मार्गावरील रहदारीसाठी पर्यायी मार्ग निवडावा लागणार आहे. या रस्यावरून होणारी कारखान्याची ऊस वाहतूक यामुळे बाधित होणार आहे.

काळेंच्या कारनाम्यामुळे नातेवाईक, कार्यकर्ते अडचणीत

सहकार शिरोमणी कारखान्याच्या निवडणुकीवर होणार परिणाम

सुराज्य/पंढरपूर

सीताराम महाराज साखर कारखान्यामध्ये गुंतवणूक करणाऱ्या शेतकऱ्यांचे कोट्यवधी रुपये देण्याचे आदेश सेबीने दिल्यामुळे संचालक मंडळातील कल्याणराव काळे यांचे कुटुंबातील सदस्य आणि नातेवाईक, कार्यकर्ते अडचणीत आले आहेत. ५ जानेवारी २०२३ पर्यंत शेतकऱ्यांचे कोट्यवधी रुपये दिले नाही तर तत्कालीन संचालक मंडळातील सदस्यांच्या मालमतेवर टाच येणार आहे.

त्यामुळे कल्याणराव काळे यांच्या कुटुंबातील सदस्य, नातेवाईक, कार्यकर्ते यांच्या अडचणी वाढल्या आहेत. त्यामुळे सहकार शिरोमणी वसंतराव काळे सहकारी साखर कारखान्याच्या निवडणुकीमध्ये कल्याणराव काळे यांच्या गटातून संचालक होण्यासाठी आता कोण पुढे येणार? असा प्रश्न या कारवाईमुळे निर्माण झाला आहे.

सेबीच्या आदेशाचा परिणाम सहकार शिरोमणी वसंतराव काळे सहकारी साखर कारखान्याच्या निवडणुकीवर होणार आहे. या कारखान्याचे सभासद हे कल्याणराव काळे यांच्या अतिशय निकटवर्ती नातेवाईक, पाहुणे, कार्यकर्ते यांनाच सभासद केले आहे. मात्र सीताराम साखर कारखान्यावर सेबीने दिलेल्या आदेशामुळे सीताराम करखान्याचे संचालक असलेले काळे यांच्या कुटुंबातील सदस्य, नातेवाईक आणि जवळचे कार्यकर्ते यांच्यावर शेतकऱ्यांचे कोट्यावधी रुपये देण्याची वेळ आली आहे. त्यामुळे सहकार शिरोमणी वसंतराव काळे सहकारी साखर कारखान्याच्या निवडणुकीमध्ये सभासद आता कल्याणराव काळे यांच्यासोबत राहणार का असा प्रश्न निर्माण झाला आहे. त्यांच्या संचालक मंडळात येणासाठी कोण तैयार होईल का? असे प्रश्न निर्माण झाले आहेत.

सिताराम कारखान्याच्या संचालक मंडळातील विलास वसंतराव काळे हे कल्याणराव काळे यांचे बंधू आहेत. तर दिलीप प्रल्हाद काळे कल्याणराव काळे यांचे चुलत बंधू आहेत. तसेच शंकर किसन बागल हे कल्याणराव काळे यांच्या आत्याचा मुलगा आहे. शोभा रुपेश पवार ह्या कल्याणराव काळे यांच्या बहीण आहेत. शहाजी नामदेव शेंडगे हे कल्याणराव काळे यांचे मेहुणे आहेत तर जयश्री विलासराव काळे ह्या त्यांच्या वहिनी आहेत आणि तर नाना नारायण काळे हे भावकी आहे. बबन सदाशिव सोनवले, महादेव मल्लिकार्जुन देठे, गणेश मोहन ठिगळे, उत्तम रामचंद्र नाईक नवरे हे कल्याणराव काळे यांचे जवळचे सहकारी आहेत. नातेवाईक आणि जवळच्या सहकाऱ्यांवर लाभार्थी नसताना कोट्यावधी रुपये परत देण्याची वेळ आली आहे. त्यामुळे सहकार शिरोमणी वसंतराव काळे सहकारी साखर कारखान्याच्या संचालक मंडळात कल्याणराव काळे यांना कोण सहकार्य करणार किंवा त्यांच्या संचालक मंडळात कोण सहभागी होणार यावर देखील आता प्रश्नचिन्ह निर्माण झाला आहे. त्यामुळे येणाऱ्या काळात सहकार शिरोमणी वसंतराव काळे सहकारी साखर कारखान्याच्या निवडणुकीमध्ये कल्याणराव काळे यांच्या संचालक मंडळात संचालक होण्यासाठी कोण इच्छुक आहे याकडे आता लक्ष लागून राहिले आहे.

जुन्या महामार्गाचे काम निकृष्ट दर्जाचे होत असल्याचे युवा सेनेचे निवेदन

सुराज्य/टेंभुर्णी

टेंभुर्णी शहरातून जाणाऱ्या जुन्या महामार्गाचे काम नित्कृष्ट दर्जाचे होत असल्याबाबतचे निवेदन युवा सेनेचे जिल्हा समन्वय किशोर देशमुख यांनी सोलापूर येथील भारतीय राष्ट्रीय महामार्ग प्राधिकरणाचे परियोजना निर्देशक यांना दिले. त्या अनुषंगाने त्यांनी टेंभुर्णी येथे घेतलेल्या पत्रकार परिषदेत बोलत होते.

यावेळी ते म्हणाले की, 'टेंभुर्णी शहरातून जाणाऱ्या महामार्गावरती बायपास झाल्यानंतर शहराच्या मध्यवर्ती भागातून जाणाऱ्या जुना महामार्गाची अवस्था अत्यंत दयनीय झाली होती. या जुन्या महामार्गाचे रुंदीकरण व काँक्रीटीकरण होण्यासाठी अनेक राजकीय नेते व सामाजिक कार्यकर्त्यांनी प्रयत्न केल्यानंतर राष्ट्रीय महामार्ग प्राधिकरणाकडून सदर जुन्या महामार्गाचे काम हाती घेण्यात आले. परंतु या कामाच्या ठेका घेणारा ठेकेदार सदरचे काम अतिशय निकृष्ट दर्जाचे करत असून. तसेच रस्त्यावरती जागोजागी मोठ मोठ्याने खड्डे खालून ठेवले असून त्या ठिकाणी कुठल्याही प्रकारचे सूचना फलक लावलेले नाहीत आणि सदर रस्त्याचे काम सुरू असताना धूळ उडू नये म्हणून सदर कामाच्या ठिकाणी पाणी मारणे जरुरीचे असताना सदर ठिकाणी पाणी मारत नसल्यामुळे शहरांमध्ये मोठ्या प्रमाणात धुळीचे लोट निर्माण असून त्यामुळे अनेक नागरिकांना श्वसनाचे आजार होत आहेत. तरी संबंधित ठेकेदाराला राष्ट्रीय महामार्ग प्राधिकरणाच्यावतीने समज देण्यात यावी अन्यथा राष्ट्रीय महामार्ग प्राधिकरणाच्या कार्यालयासमोर आंदोलन करण्यात येईल, असा इशारा युवा सेनेचे जिल्हा समन्वयक किशोर देशमुख यांनी यावेळी दिला.

प्रताप क्रीडा मंडळातर्फे समूह नृत्यस्पर्धेचे आयोजन

सुराज्य/अकलूज

कला, क्रीडा, सांस्कृतिक, सामाजिक क्षेत्रात मोलाचे योगदान देणाऱ्या शंकरनगर अकलूज येथील प्रताप क्रीडा मंडळाच्यावतीने दि. २३ ते २५ डिसेंबर २०२२ या तीन दिवसाच्या कालावधीत शालेय मुला मुलींच्या समूह नृत्य स्पर्धे चे आयोजन केले असल्याची माहिती प्रताप क्रीडा मंडळाच्या विद्यमान अध्यक्षा स्वरुपाराणी जयसिंह मोहिते-पाटील यांनी दिली.

स. म. शंकरराव मोहिते-पाटील यांच्या जयंतीनिमित्त सदर स्पर्धेचे आयोजन केले आहे. १९८० पासून सदरच्या समूह नृत्य स्पर्धा आयोजित केल्या जातात.

सहकार महर्षी शंकरराव मोहिते-पाटील स्मृती भवन शंकर नगर येथे होणाऱ्या स्पर्धे साठी शहरी गट ग्रामीण गट व अति ग्रामीण गट या तिन्ही गटासाठी रोख रकमेसह स्वतंत्र जनरल चॅम्पियनशिप (फिरता चषक) बक्षीस म्हणून देण्यात येणार आहे.

या तीनही विभागासाठी गट क्रमांक एक इयत्ता १ली ते ४थी कॅसेट गीत, गट क्रमांक दोन इयत्ता ५वी ते ७ वी कॅसेट गीत, गट क्रमांक तीन इयत्ता ८वी ते १०वी कॅसेट गीत (लोकनृत्य ग्रामीण व अति ग्रामीण) गट क्रमांक तीन इयत्ता ८वी ते १०वी कॅसेट गीत (पाश्चिमात्य नृत्य शहरी) गट क्रमांक चार इयत्ता ५ वी ते १० वी कॅसेट गीत (प्रासंगिक नृत्य संवाद थीम डान्स) गट क्रमांक पाच इयत्ता ११ वी ते सर्व महाविद्यालयीन गट प्रासंगित नृत्य थीम डान्स असे गीत प्रकार आहेत.

जिल्हा परिषद शाळा, मराठी व इंग्रजी माध्यमाच्या शाळांनी जास्तीत जास्त सहभागी होण्याचे आवाहन स्पर्धा प्रमुख संजय गळीतकर व प्रा.डॉ. विश्वनाथ आःवड यांनी केले आहे.

स्पर्धेसाठी अध्यक्ष जयसिंह शंकरराव मोहिते-पाटील, शिक्षण प्रसारक मंडळाचे अध्यक्ष संग्रामसिंह जयसिंह मोहिते-पाटील, विद्यमान अध्यक्षा स्वरूपाराणी जयसिंह मोहिते-पाटील, ॲड. नितीनराव खराडे, प्रतापराव पाटील, वसंतराव जाधव हे मान्यवर समन्वय समितीच्या माध्यमातून कार्यरत आहेत. यावेळी पोपटराव देठे, अमोल फुले उपस्थित होते.

दोन सायकली पळविल्या

सोलापूर : चोरट्याने समर्थ रेसिडेन्सी पार्क जुळे सोलापूर येथील पार्किंग मध्ये पार्क करून ठेवलेल्या दोन महागड्या सायकली चोरून नेल्याची घटना दि. १ ते ९ सप्टेंबर दरम्यान घडली. याप्रकरणी सतीश अंकुश अंबारे (वय-४१, रा. समर्थ रेसिडेन्सी संतोष नगर जुळे सोलापूर यांनी विजापूर नाका पोलीस ठाण्यात फिर्याद दाखल केली आहे. त्यांच्या फिर्यादीवरून चोरट्याविरुध्द गुन्हा दाखल झाला आहे. घटनेचा पुढील तपास पोह. हार हे करीत आहेत.

देशमुख पतसंस्थेच्या संचालकपदी वसेकर, कांबळे

सुराज्य/पिलीव :

कृषीभूषण दत्ताजी देशमुख सहकारी पतसंस्था मर्या. सोलापूरच्या नूतन संचालक पदी कॉ. सुरेश वसेकर व कॉ. अनुदीप कांबळेची अकलूज विभागातून बिनविरोध निवड करण्यात आली. सन २०२२ ते २०२७ या कालावधीसाठी सर्व संचालक मंडळाची निवडणूक बिनविरोध करण्यात आली.

कॉ. सुरेश वसेकर हे महावितरण अकलूज विभागात उपव्यवस्थापक पदावरती कार्यरत आहेत तर अनुदीप कांबळे यांचीही अकलूज विभागातून संचालक पदावरती बिनविरोध निवड करण्यात आली आहे.

यावेळेस संघटनेचे राज्य उपाध्यक्ष कॉ. बावालालजी नाईकवडी, बारामती झोनल सचिव कॉ. विलास कोल्हे, झोनल उपाध्यक्ष कॉ. रघुनाथ अधटराव, दत्तात्रय यादव, विजय कोरटकर, नितीन वाघे, संजय माळी, बंडू कोळी, सत्यवान कांबळे, आनंदा माळी व अकलूज विभागातील सर्व वर्कर्स फेडरेशनचे सभासद उपस्थित होते. सुरेश वसेकर व अनुदीप कांबळे यांच्या संचालकपदी बिनविरोध निवडीबद्दल त्यांचे अभिनंदन केले जात आहे.

मुरलीधर मोहोळ यांची 'शिवरत्न' वर सदिच्छा भेट

सुराज्य/अकलूज : भारतीय जनता पक्षाचे प्रदेश सरचिटणीस, केंद्रीय नेता प्रवास समितीचे सहसंयोजक मुरलीधर मोहोळ यांनी शिवरत्न बंगला अकलूज येथे सदिच्छा भेट दिली. याप्रसंगी माजी उपमुख्यमंत्री विजयसिंह मोहिते-पाटील यांच्या हस्ते त्यांचा सन्मान करण्यात आला. यावेळेस आमदार रणजितसिंह मोहिते-पाटील उपस्थित होते.

माळीनगर फेस्टिव्हलचे दिमाखात उद्घाटन

सुराज्य/माळीनगर

विविधरंगी, बहुअंगी माळीनगर फेस्टिव्हलचे सिनेअभिनेत्री आर्या घारे व दि मॉडेल विविधांगी प्रशालेचे विद्यार्थी असलेले आयपीएस अधिकारी शुभम जाधव यांच्या हस्ते शुक्रवारी मोठ्या दिमाखात उद्घाटन झाले.

येथील मॉडेल प्रशालेच्या मैदानावर शुक्रवारपासून या फेस्टिव्हलला प्रारंभ झाला. ६ डिसेंबरपर्यंत तो चालणार आहे. याप्रसंगी फेस्टिव्हलचे मुख्य संयोजक राजेंद्र गिरमे, माळीनगर कारखान्याचे राहुल गिरमे, अशोक गिरमे, निळकंठ भोंगळे, दि सासवड माळी एज्युकेशन सोसायटीचे उपाध्यक्ष प्रकाश गिरमे, सेक्रेटरी ॲड. सचिन बधे, खजिनदार नितीन इनामके, संचालक अजय गिरमे, ज्योती लांडगे, फेस्टिव्हलचे अध्यक्ष पृथ्वीराज भोंगळे, सहसचिव प्रकाश चवरे, 'शुगरकेन'चे अध्यक्ष अमोल ताम्हाणे, उपाध्यक्ष कपिल भोंगळे, संचालक जयवंत चौरे, सरपंच अभिमान जगताप, उपसरपंच नागेश तुपसौंदर्य, ॲड. सोमनाथ वायमोडे, विकास धाइंजे, भानुदास सालगुडे उपस्थित होते.

प्रारंभी फेस्टिव्हल नगरीचे महात्मा फुले, डॉ. आंबेडकरनगर असे नामकरण करण्यात आले. विद्यार्थ्यांनी सोशल मीडियाचा अतिरेक टाळावा. पालकांनी मुलांच्या जडणघडणीवर अधिक लक्ष द्यावे, असे मत आर्या घारे यांनी मांडले. या शाळेतून मला शिक्षणाचे बाळकडू मिळाले. माझ्या जडणघडणीत शाळेचा व माळीनगरचा मोठा वाटा आहे. शाळेचे ऋण मी कधीच विसरू शकणार नाही, अशा भावना आयपीएस शुभम जाधव यांनी नोंदवल्या. रामहरी वायचळ यांनी सूत्रसंचालन केले.

संगनबसवेश्वर प्रशालेचा वर्धापनदिन व स्नेहसंमेलन उत्साहात

सुराज्य/मोडनिंब

श्री. संगनबसवेश्वर शिवयोगी कन्या प्रशाला व कनिष्ठ महाविद्यायात वर्धापन दिन व स्नेह संमेलन उत्साहात पार पडले.

३१ व्या वर्धापनदिनाचे उद्घाटन मान्यवरांच्या हस्ते दीप प्रज्वलननाने करण्यात आले. यावेळी संस्थापक ज्ञानराज व्यवहारे, पुण्याच्या माजी महापौर कमलताई व्यवहारे सरपंच मिना शिंदे, माजी सरपंच बाबूराव सुर्वे, राष्ट्रवादी तालुकाध्यक्ष कैलास तोडकरी, अनिल शिंदे, मारुती वाघ यांनी मनोगतातून प्रशालेच्या गुणवत्ता आणि विकास वाढीसाठी मदत करण्याची ग्वाही दिली. प्राचार्या संगीता सुर्वे यांनी प्रास्ताविकातून शालेय प्रगती सांगितली.

यावेळी संस्था अध्यक्षा मंगल कदम, खजिनदार प्रियांका तळेकर, उपसरपंच अमितकोळी, गुरुलिंगप्पा महाराज, माजी सरपंच चांगदेव वरवडे, नागनाथ ओहोळ, सदाशिव पाटोळे, सत्यनारायण गिड्डे, दत्तात्रय सुर्वे, शेतकरी संघटनेचे एकनाथ सुर्वे, आय काँग्रेस तालुकाध्यक्ष सौदागर जाधव, प्रा. अशोक साळवी, पोपट दोभाडा, शिवसेनेचे वैभव मोरे, प्रकाश गिड्डे आदी मान्यवर उपस्थित होते.

याप्रसंगी रांगोळी स्पर्धा, संगीत खुर्ची, फनी गेमस अशा विविध कार्यक्रमांचे आयोजन करण्यात आले होते. इ.५ वी ते १२ वीत प्रशालेत तसेच बोर्डाचे परीक्षेत यश संपादन केलेल्या गुणवंत व विविध स्पर्धेतील विजेत्या विद्यार्थिनींना पारितोषिके वितरीत करण्यात आली. तसेच पुणे येथे झालेल्या विभागीय स्तर मुलींच्या क्रिकेट स्पर्धे त जिल्हा संघात निवड झालेल्या चार विद्यार्थिनींचा सत्कार करण्यात आला. याप्रसंगी पुण्याच्या डेक्कन एज्युकेशन सोसायटीचे सेक्रेटरी अजय पाटील यांनी खेळाडूंसाठी ५१ हजार रु. चे क्रिकेट साहित्य भेट दिले. तसेच सर्व विद्यार्थिनींना स्नेह भोजन देण्यात आले. सायं. ४ तास चाललेल्या सांस्कृतिक कार्यक्रमामध्ये विविध कलागुणांचे व विनोदी नाटिकांचे विद्यार्थिनींनी सादरीकरण करत प्रेक्षकांची मने जिंकली. यावेळी पालक वर्ग मोठ्या संख्येने उपस्थित होता.

सूत्रसंचालन दत्तात्रय गवळी, शेखर सुर्वे, अर्जुन बनसोडे यांनी केले. या कार्यक्रमासाठी देविदास परबत, धनाजी चोपडे, संजय कोठावळे, अर्चना चव्हाण, रुपाली व्यवहारे, शोभा रोकडे, अन्वर हुसेन मुलाणी, चंद्रकांत घाडगे, प्रमोद डांगे, संतोष माने, अरुण शिंदे व सर्व कर्मचाऱ्यांनी परिश्रम घेतले.

सुराज्य सोलापूर
Classified
पाहिजेत
● सिक्युरिटी गार्ड पाहिजे (सात रस्ता परिसरात) वयोमर्यादा ५० आणि ड्युटी १२ तास.
संपर्क : 9822252812
7304187878
(121222)

सज्जन आवताडे यांचे निधन

सुराज्य/वेळापूर : तांदुळवाडी येथील हनुमान विकास मंडळ संस्थेचे संस्थापक सचिव व हनुमान हायस्कूलचे चे माजी प्राचार्य सज्जन जयवंत आवताडे (वय ६६) यांचे निधन झाले. त्यांच्या पश्चात पत्नी, दोन मुली, मुलगा असा परिवार आहे.

अर्थसंकल्पाचे लागले वेध

करचनेत बदल होणार; सामान्यांना दिलासा देणार

सुराज्य/नवी दिल्ली

दरवर्षीप्रमाणे १ फेब्रुवारी रोजी अर्थमंत्री निर्मला सीतारामन देशाचा अर्थसंकल्प सादर करतील. पुढील वर्षाचा अर्थसंकल्प २०२४ च्या सार्वत्रिक निवडणुकीपूर्वीचा शेवटचा पूर्ण अर्थसंकल्प असेल. यानंतर २०२४ मध्ये देखील सरकार फेब्रुवारीमध्ये अर्थसंकल्प सादर करेल परंतु, तो अंतरिम अर्थसंकल्प असेल.

२०२४ मध्ये नवीन सरकार स्थापन झाल्यानंतर जुलैमध्ये पूर्णवेळ अर्थसंकल्प सादर केला जाईल. अशा स्थितीत निवडणुकीपूर्वी सरकार जनतेला अनेक सवलती देतील, अशी अपेक्षा आहे. पण या सवलती जाहीर करण्यापूर्वी सरकार अर्थसंकल्पात त्या योजनांवर अधिक लक्ष केंद्रित करेल ज्यासाठी २०२२ चे लक्ष्य निश्चित करण्यात आले होते. उदाहरणार्थ, शेतकऱ्यांचे उत्पन्न दुप्पट करणे, सर्वांना घरे देणे. करोनामुळे ही उद्दिष्टे साध्य करण्यात सरकारला उशीर होत आहे, त्यामुळे आगामी अर्थसंकल्पात प्रथम ही अपूर्ण उद्दिष्टे साध्य करण्यासाठी निधीच्या वाटपावर लक्ष केंद्रित केले जाऊ शकते.

कर दरात सूट मिळणार?

या अर्थसंकल्पात टॅक्स स्लॅबमध्येही (आयकर रचना) बदल करण्यात येणार असल्याचे संकेत महसूल सचिव तरुण बजाज यांनी निवृत्तीपूर्वी दिले आहेत. मात्र, जुन्या करप्रणालीत हे बदल केले जाणार नाहीत. जर हे बदल केले गेले तर सरकार २०२० मध्ये आणलेल्या नवीन कर प्रणालीमध्ये करेल. याचे कारण म्हणजे सरकारच्या अपेक्षेप्रमाणे लोकांनी नवीन करप्रणाली स्वीकारलेली नाही. अशा परिस्थितीत या नव्या प्रणालीमध्ये अधिकाधिक लोकांना जोडून, जुनी करप्रणाली रद्द करून एकच करप्रणाली सुरू ठेवण्याच्या योजनेवर सरकार हळूहळू पुढाकार घेऊ शकते.

सध्या दोन कर आकारणीच्या प्रणाली आहेत. पहिली म्हणजे जुनी कर प्रणाली, ज्याच्या अंतर्गत ५ लाखांपर्यंतच्या उत्पन्नावर कोणताही कर भरावा लागत नाही. याशिवाय ८०सी अंतर्गत १.५ लाख रुपयांच्या गुंतवणुकीवर कर जमा करण्यापासून सूट आहे. याशिवाय सुमारे ६.५ लाखांपर्यंतच्या उत्पन्नावर कोणताही कर भरावा लागणार नाही. अशा स्थितीत, जर ६.५ लाखांपर्यंतचे उत्पन्न सूट दिल्यानंतर करमुक्त असू शकते, तर त्याऐवजी कर प्रणाली अशी असावी की ६.५ लाखांपर्यंतचे उत्पन्न कोणत्याही सवलतीशिवाय करमुक्त राहील, असे निवृत्तीपूर्वी महसूल सचिव तरुण बजाज यांनी सुचवले आहे.

करदात्यांची संख्या फारच कमी

भारतात असे करदात्यांची संख्या मोठी आहे, जे त्यांचे वार्षिक उत्पन्न ७ लाखांपेक्षा कमी असल्याचे घोषित करतात. तरुण बजाज म्हणाले की कर योजनेचा पुनर्विचार करण्याची आणि एक अशी व्यवस्था तयार करण्याची गरज आहे ज्यामध्ये सूटचे पर्याय कमी करून कर रचना वाढवली जाईल. असे केल्याने अधिकाधिक लोक नवीन कर प्रणालीचा भाग बनू शकतील, असा विश्वास त्यांनी व्यक्त केला. तसे झाल्यास दोनऐवजी एकच करप्रणाली कायम ठेवण्याचा निर्णय घेणे सरकारला सोपे जाईल.

जुनी करप्रणाली संपणार का?

तरुण बजाज यांच्या मते, जुन्या करप्रणालीत लोकांना नियोजनाचा लाभ मिळतो. परंतु असे अनेक लोक आहेत, ज्यांच्याकडे गुंतवणुकीसाठी पैसे नाहीत आणि त्यांना कर भरावा लागतो. दुसरीकडे नवीन करप्रणालीत टॅक्स भरण्यावर आधीच निर्बंध असल्याने सूट नसल्याने त्यांना कर भरावा लागतो. त्याचवेळी नवीन कर प्रणालीमध्ये सूट नसल्यामुळे कर भरण्यावर आधीच निर्बंध आहे, त्यामुळे ते देखील करदात्यांना कोणत्याही प्रकारे फायदेशीर नाही. या विसंगतींवर चर्चा केली जात आहे आणि त्यांना आशा आहे की त्यांच्यानंतर महसूल सचिव म्हणून कार्यभार स्वीकारणारे अधिकारी हे मुद्दे गांभीर्याने घेतील, असे बजाज सांगतात.

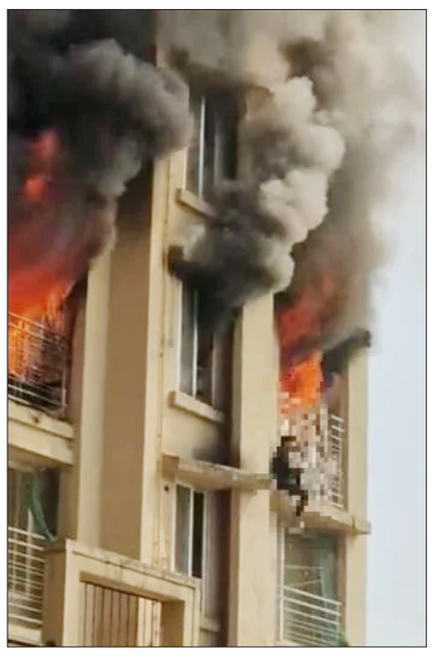

मुंबईत २१ मजली इमारतीला भीषण आग

सुराज्य/मुंबई

मुंबईतील मालाडमध्ये २१ मजली इमारतीमध्ये भीषण आग लागल्याची घटना घडली आहे. जनकल्याण नगरमध्ये या इमारतीच्या तिसऱ्या मजल्यावर ही आग लागली होती. आगीवर नियंत्रण मिळवण्याचे प्रयत्न सुरु होते. अग्निशमन दलाच्या जवानांनी शर्थीचे प्रयत्न करत एका तासात आगीवर नियंत्रण मिळवलं आहे.

११ वाजताच्या सुमारास कांदिवली पश्चिम येथील जनकल्याण नगर परिसरातील इमारतीच्या तिसऱ्या मजल्यावर ही भीषण आग लागली आहे. आगीचे मोठमोठे लोट खिडकीतून बाहेर येताना दिसत आहेत. यावेळी जीव वाचवण्यासाठी एका तरुणीने तिसऱ्या मजल्यावरुन खाली उडी घेतली.

मुंबईतील मालाड येथील एका २१ मजली इमारतीला शनिवारी भीषण आग लागली. इमारतीच्या तिसऱ्या मजल्यावर आग लागली आणि वरच्या मजल्यापर्यंत या आगीचे लोट पोहोचले. माहिती मिळताच अग्निशमन दलाच्या ४ गाड्या घटनास्थळी दाखल झाल्या. सुदैवाने या घटनेत कुठलीही जीवितहानी झालेली नाही. या आगीच्या घटनेचा एक व्हिडिओ समोर आला आहे, ज्यामध्ये एक तरुणी बाल्कनीतून खाली उडी मारून आपला जीव वाचवताना दिसत आहे. अधिकाऱ्यांनी दिलेल्या माहितीनुसार, ज्या इमारतीत आग लागली ती जनकल्याण नगरमधील आहे. आगीचे कारण शोधले जात आहे.

बहुमजली इमारतीतील बहुतांश फ्लॅटमध्ये कुटुंबं राहतात. आगीच्या ज्वाळांचे लोट पाहून तेथील लोकांमध्ये घबराट पसरली. तिसऱ्या मजल्याशिवाय वरच्या मजल्यावरही आग पोहोचली होती. मात्र, लवकरच या आगीवर नियंत्रण मिळवण्यात आले. ज्या फ्लॅटमध्ये आग लागली तेथील रहिवासीही पूर्णपणे सुरक्षित आहेत. आगीच्या कारणाचा तपास अधिकारी करत आहेत.

राज्यात फेब्रुवारीपर्यंत भरणार हुडहुडी हवामान खात्याचा इशारा

सुराज्य/पुणे

मध्य महाराष्ट्रासह राज्याच्या मोठ्या भागात पुढील वर्षी फेब्रुवारीपर्यंत रात्री कडाक्याची थंडी जाणवेल. याउलट, याच कालावधीत उत्तर भारतातील अनेक भागांमध्ये सामान्यपेक्षा जास्त किमान तापमान अपेक्षित आहे, असे भारतीय हवामान विभागाचे (IMD) **महासंचालक मृत्युंजय महापात्रा यांनी शुक्रवारी सांगितले.**

महापात्रा यांचे अनुमान IMD च्या डिसेंबर २०२२-फेब्रुवारी २०२३ च्या हंगामी अंदाजावर आधारित आहे. म्हणजेच हिवाळ्यात रात्रीचे तापमान सामान्यपेक्षा कमी

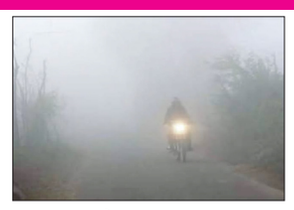

असू शकते. महाराष्ट्राच्या मध्य भागात शीतलहरींची वारंवारता वाढण्याची शक्यता जास्त असते, असेही ते म्हणाले.

राज्याच्या अंतर्गत भागात हिवाळ्यात रात्रीचे तापमान कमी होण्याची शक्यता असते. मराठवाडा, विदर्भ आणि मध्य महाराष्ट्रासह यापैकी काही प्रदेश भारताच्या कोर शीतलहरी झोनचा भाग आहेत. ज्यात देशाच्या उत्तरेकडील भाग, विशेषतः डोंगराळ प्रदेश आणि लगतच्या मैदानी भागांचा समावेश होतो.

वारंवार हवामानात होणाऱ्या बदलांमुळे वातावरणात असा बदल होत असल्याची माहिती हवामान खात्याकडून देण्यात आली आहे. उत्तर भारतात हिवाळ्यात पाऊस आणि हिमवर्षाव आणणारे पश्चिमी या हिवाळ्यात कमी होण्याची शक्यता आहे, ज्यामुळे उत्तर भारतातील काही भागांमध्ये थंड रात्रीची वारंवारता कमी होऊ शकते. असे म्हटल्यावर महाराष्ट्रावर थंडीचा परिणाम होऊ शकतो आणि उत्तर भारतातील थंड प्रदेशातून वाहणारे कोरडे वारे, त्यामुळे रात्रीचे तापमान सामान्यपेक्षा कमी होते.

औरंगाबाद विमानतळ विस्तारासाठी ७७४ कोटींचा प्रस्ताव

पुरवणी अर्थसंकल्पात तरतूद होणार

सुराज्य/औरंगाबाद

येथील विमानतळाच्या विस्तारीकरणासाठी ७७४ कोटींचा प्रस्ताव तयार करण्यात आला आहे. या प्रस्तावाच्या अनुषंगाने पुरवणी अर्थसंकल्पात (पुरवणी मागण्या) तरतूद करण्याचे निर्देश महाराष्ट्र विमानतळ प्राधिकरणाला देण्यात आले आहे. विस्तारीकरणात दहा विमानांच्या पार्किंगचे आणि 'टॅक्सी-वे'चे नियोजन केले जाणार आहे.

विमानतळ विस्तारीकरणासह औरंगाबाद शहराशी संबंधित विविध विषयांवर गुरुवारी (एक डिसेंबर) मुंबई येथील सह्याद्री अतिथीगृहात केंद्रीय अर्थराज्यमंत्री डॉ. भागवत कराड यांच्या उपस्थितीत बैठक झाली. या बैठकीत झालेल्या निर्णयाची आणि चर्चेची माहिती डॉ. कराड यांनी दिली. ते म्हणाले, 'विमानतळ विस्तारीकरणाचा विषय काही वर्षांपासून चर्चिला जात आहे. हा विषय मार्गी लागावा व विमानतळाचे विस्तारीकरण लवकरात लवकर व्हावे या दृष्टीने संबंधित यंत्रणेला निर्देश देण्यात आले.

विमानतळाच्या विस्तारीकरणासाठी १६२ एकर जमीन संपादित करावी लागणार

आहे. त्यासाठी साठ ते ७८ कोटी रुपये लागतील असे अधिकाऱ्यांनी सांगितले. जमीन संपादनासाठीचा 'डीपीआर' देखील महाराष्ट्र विमानतळ प्राधिकरणाने तयार केला आहे, त्या 'डीपीआर'ला मंजुरी देऊन जमीन संपादनासाठी आर्थिक तरतूद करण्याचे निर्देश देण्यात आले. विमानतळ विस्तारीकरणाचा एकूण प्रकल्प ७७४ कोटींचा असल्याचे अधिकाऱ्यांनी यावेळी नमूद केले.

या रकमेची तरतूद पुरवणी मागण्यात करण्याचे निर्देश देण्याच आल्याचे डॉ. कराड म्हणाले. आर्थिक तरतूद झाल्यावर लगेचच आवश्यक ती कामे सुरू केली जाणार आहेत.

माजी खासदार तुकाराम गडाख यांचे निधन

सुराज्य/अहमदनगर : माजी खासदार तुकाराम गडाख (वय ७२) यांचे हृदयविकाराने शुक्रवारी रात्री खासगी रुग्णालयात उपचार सुरू असताना त्यांची प्राणज्योत मालवली. त्यांच्यावर पानसवाडीच्या (ता. नेवासा) अमरधाममध्ये दु. १२ वा. अंत्यसंस्कार करण्यात येणार आहे.

१९८९ ते १९९४ मध्ये त्यांनी अपक्ष शेवगाव-नेवासा विधानसभा मतदार संघाचे प्रतिनिधित्व केले. तर २००४ ते २००९ मध्ये त्यांनी राष्ट्रवादी काँग्रेस पक्षाकडून दक्षिण लोकसभा मतदार संघाचे प्रतिनिधित्व केले होते.

तेलंगणा सरकारी रुग्णालयात दोन ट्रान्सजेंडर डॉक्टर रुजू

सुराज्य/हैद्राबाद

तेलंगणातील सरकारी सेवेत रुजू होत दोन ट्रान्सजेंडर डॉक्टरांनी इतिहास रचला आहे. डॉ. प्राची राठोड आणि डॉ. रुथ जॉन पॉल या उस्मानिया सामान्य रुग्णालयात रुजू होणाऱ्या पहिल्या ट्रान्सजेंडर वैद्यकीय अधिकारी आहेत, अशी माहिती 'एएनआय' या वृत्त संस्थेने दिली आहे. या खडतर प्रवासाबाबत डॉ. प्राची राठोड यांनी माहिती दिली आहे.

प्रत्येक ट्रान्सजेंडर व्यक्तीप्रमाणेच माझ्या आयुष्यातदेखील चढ-उतार होते. लहानपणी, त्यानंतर एमबीबीएसला कॉलेजमध्ये असताना आणि इमर्जन्सी फिजिशियन म्हणून काम करताना मला भेदभावाचा सामना करावा लागला. हा प्रवास नरकासारखा होता. माझ्या आत्मविश्वासाच्या जोरावरच मी समाजाची सेवा करत आहे.

मला कोणाकडूनही प्रेरणा मिळाली नाही. पण माझ्याकडून कोणी प्रेरणा घ्यावी, असे मला वाटते, अशी भावना डॉ. प्राची यांनी व्यक्त केली.

मुख्यमंत्री बोम्मई यांना राऊत यांचे प्रत्युत्तर

सुराज्य/औरंगाबाद

महाराष्ट्र-कर्नाटक सीमावाद दिवसेंदिवस चिघळत आहे. कर्नाटकचे मुख्यमंत्री बसवराज बोम्मई यांच्याकडून सातत्याने वादग्रस्त वक्तव्ये येत आहेत. त्यात बोम्मई यांनी अनेक घोषणा केल्या आहेत. सीमेपलीकडील जनता आपलीच आहे. तेथील कन्नड शाळांना निधी दिला जात नाही. मूलभूत सुविधाही मिळत नाहीत. कन्नड रक्षण प्राधिकरणाच्या माध्यमातून या शाळांना निधी दिला जाईल. सोलापुरात कन्नड भवन बांधण्यासाठी १० कोटी रुपये मंजूर केला आहे, असे बोम्मई यांनी शुक्रवारी (२ नोव्हेंबर) पत्रकार परिषदेत म्हटले. याला आता शिवसेना (ठाकरे गट) खासदार संजय राऊत यांनी पलटवार केला आहे.

नाशिकमध्ये प्रसारमाध्यमांशी बोलताना संजय राऊत म्हणाले, 'हा देश अनेक राज्य एकत्र येऊन बनला आहे. देशात आता संस्थाने राहिली नसून, राज्य आहेत. महाराष्ट्राचे प्रत्येक राज्यांबरोबर आणि कर्नाटकशीही प्रेमाचे संबंध आहे. गुवाहाटीवरून आल्यानंतर मुख्यमंत्री एकनाथ शिंदे यांनी मुंबईत आसाम भवन उभारण्याची घोषणा केली. तर मुख्यमंत्री बोम्मई यांनी सोलापुरात कर्नाटक भवन उभे करणार असल्याचे सांगितले आहे.

मुंबईत अनेक कानडी बांधवांचे भवन, हॉल्स आहेत. आमचा कर्नाटकशी वाद नाही. वाद ते निर्माण करत आहेत. जर इर्षेने सोलापूर आणि कोल्हापुरात कर्नाटक भवन बांधणार असाल, तर बेळगावात महाराष्ट्र भवन उभारण्यासाठी जागा द्यावी. बेळगाव आणि बेंगलोरला महाराष्ट्र भवन बांधण्याची आमची इच्छा आहे. त्याबाबत निर्णय व्हावा, असे आव्हान संजय राऊतांनी मुख्यमंत्री बोम्मईंना दिले आहे.

पिंपरी-चिंचवडमध्ये घातक शस्त्रास्त्रे जप्त

सुराज्य/पुणे : पिंपरी-चिंचवड पोलीस आयुक्तालयाच्या गुंडाविरोधी पथकाने केलेल्या वेगवेगळ्या पाच कारवाईत ६ आरोपींना बेड्या ठोकण्यात आल्या आहेत. त्यांच्याकडून ३ गावठी पिस्तुल, ११ जिवंत काडतुसे आणि ६ कोयते ताब्यात घेतले आहेत. या गुन्ह्यात एका अल्पवयीन मुलालाही पोलिसांनी ताब्यात घेतले आहे.

तुषार उर्फ आप्पा सुभाष गोगावले वय-२९, अर्जुन हिरामण धांडे वय-१८, सचिन संतोष गायकवाड वय-१९, अतुल उर्फ चांड्या अविनाश पवार, गणेश रघुनाथ बनसोडे वय-२५, कृष्णा सीताराम पाल वय-१९ अशी अटक करण्यात आलेल्या आरोपींची नाव आहेत तर अल्पवयीन मुलाला गुंडाविरोधी पथकाने ताब्यात घेतले आहे.

पं. बंगालमधील बॉम्बस्फोटात तीन कार्यकर्त्यांचा मृत्यू

सुराज्य/पं. बंगाल : पश्चिम बंगालच्या पुरबा मेदिनीपूर भागात तृणमूल काँग्रेसच्या बुथ अध्यक्षाच्या घरात बॉम्बस्फोट झाल्याचे समोर आले आहे. पुरबा मेदिनीपूर येथील भूपतीनगर ठाण्याच्या हद्दीतील अर्जुन नगर भागात तृणमूल काँग्रेसचे बूथ अध्यक्ष राजकुमार मन्ना यांच्या घरी शुक्रवार (२ डिसेंबर) रोजी रात्री स्फोट झाला. या घटनेत टीएमसीच्या तीन कार्यकर्त्यांचा मृत्यू झाला आहे.

मंदिरांची शुद्धता आणि पावित्र्य जपण्यासाठी मोबाईलवर बंदी

सुराज्य/मद्रास

अनेक मंदिरांमध्ये 'मोबाईल बंद ठेवा', शांतता पाळा', फोटो काढण्यास मनाई' अशा सूचना लिहिलेल्या पाहायला मिळतात. मंदिर प्रशासनाकडून या सूचना दिल्या जातात. पण आता थेट मद्रास उच्च न्यायालयाच्या मदुराई खंडपीठाने मंदिरांमध्ये मोबाईल फोन वापरण्यास पूर्णपणे बंदी घालण्याचे निर्देश दिले आहेत. तिरुचेंदूरच्या सुब्रह्मण्यमस्वामी मंदिर प्रशासनाकडून यासंदर्भात याचिका सादर करण्यात आली होती. यावर झालेल्या सुनावणीनंतर न्यायालयाने संपूर्ण तामिळनाडूमधल्या मंदिरांमध्ये मोबाईल फोनवर बंदी लागू करण्याचे निर्देश तामिळनाडू सरकारला दिले. यावेळी मंदिरात शुद्धता आणि पावित्र्य राखण्यासाठी हे निर्देश दिल्याचेही नमूद करण्यात आले आहे.

याचिका एका मंदिरासाठी, आदेश पूर्ण राज्यासाठी!

वास्तविक सुब्रह्मण्यमस्वामी मंदिर प्रशासनाने त्या मंदिरात मोबाईल फोनवर बंदी घालण्याची मागणी केली होती. मात्र, आदेश देताना न्यायालयाने संपूर्ण राज्यातील मंदिरांमध्ये मोबाईल फोनवर बंदी लागू

करण्याचे निर्देश दिले आहेत. मंदिरात पावित्र्य आणि शुद्धता राखली जावी, यासाठी मोबाईल फोनवर बंदी असावी, असे या आदेशात नमूद केल्याचे वृत्त 'लाईव्ह लॉ'ने दिले आहे.

काय होती याचिकाकर्त्यांचा दावा?

गेल्या महिन्यात ही याचिका दाखल करण्यात आली होती. सुब्रह्मण्यमस्वामी मंदिर हे एक प्राचीन मंदिर आहे. मंदिराच्या व्यवस्थापनामध्ये 'आगम' नियमावली महत्त्वाची भूमिका पार पाडते. यानुसार मोबाईल फोन किंवा कॅमेरे किंवा फोटोग्राफी याला मनाई करण्यात आली आहे. पण हल्ली मोबाईल फोनवरही फोटो किंवा व्हिडिओ काढले जातात. मूर्ती आणि पूजाविधींचे फोटो काढले जातात. त्यामुळे इतर भक्तांनाही त्याचा त्रास होतो', असा युक्तिवाद याचिकेत करण्यात आला आहे.

दरम्यान, मोबाईल फोन आणि कॅमेऱ्याचा वापर निषिद्ध असल्याचे बजावणारे नोटीस बोर्ड मंदिरात ठिकठिकाणी लावण्यात आल्याची माहिती याचिकाकर्त्यांकडून न्यायालयाला देण्यात आली. तसेच, मंदिरात येणाऱ्या भक्तांनी योग्य पद्धतीने पेहेराव करणे आवश्यक आहे, अशीही मागणी मंदिर प्रशासनाकडून न्यायालयाकडे करण्यात आली.

यावर निकाल देताना न्यायालयाने फक्त सुब्रह्मण्यमस्वामी मंदिरातच नाही, तर राज्यातल्या सर्वच मंदिरांमध्ये मोबाईल फोनच्या वापरावर बंदी घालण्याचे आदेश दिले. तसेच भक्तांची गैरसोय होऊ नये, म्हणून मंदिराच्या बाहेरच मोबाईल फोन ठेवण्यासाठी लॉकर्सची व्यवस्था करण्यात यावी, असेही आदेश न्यायालयाने दिले आहेत.

देशातील १३ राज्यांमध्ये सीमावाद

सध्या महाराष्ट्र-कर्नाटक सीमावादाने डोके वर काढले आहे. सांगली जिल्ह्यातील जत तालुक्यातील काही गावांवर पहिल्यांदा कर्नाटकाने दावा केला. त्यावरच गप्प न बसता सोलापूर जिल्ह्यातील सोलापूर शहरासह अक्कलकोट आणि दक्षिण सोलापूर तालुक्यांवरही कर्नाटकाच्या मुख्यमंत्र्यांनी दावा केला आहे. त्यामुळे हा प्रश्न पुन्हा एकदा उफाळून आला आहे. सध्या या प्रश्नावर तोडगा काढण्याच्या हालचाली सुरू आहेत. हा एक सीमावाद सगळ्यांना माहिती आहे. मात्र भारत स्वतंत्र झाल्यानंतर जेव्हा राज्यांची निर्मिती झाली; तेव्हा देशातील एकूण १३ राज्यांमध्ये महाराष्ट्र-कर्नाटकासारखाच सीमावाद निर्माण झाला. आसाम-मिझोराम यांच्यातील सीमावाद नुकताच सामंजस्याने मिटला असला तरी अन्य उर्वरित १२ राज्यांमधील वाद काही केल्या मिटलेला नाही.

आसाम-मेघालय सीमावाद

आसाम आणि मेघालय या राज्यांमधील सीमा ही ८८४ किलोमीटर इतक्या अंतराची आहे. दोन्ही राज्यांच्या सीमेवर एकूण १२ गावे आहेत. या गावांवर दोन्ही राज्यांचा दावा होता. दि. २९ मार्च २०२२ हा दिवस आसाम आणि मेघालय या दोन्ही राज्यांसाठी ऐतिहासिक दिवस ठरला. ५० वर्षांपासून सुरू असलेला सीमावादावर आसामचे मुख्यमंत्री हेमंत बिस्वा शर्मा आणि मेघालयचे मुख्यमंत्री कोनार्द संगमा यांच्या पुढाकाराने केंद्रीय गृहमंत्री अमित शहा यांच्या उपस्थितीत तोडगा निघाला.

दि. ३१ जानेवारी २०२२ रोजी केंद्रीय गृहमंत्रालयाने या दोन्ही राज्यांकडे एक सामंजस्य करार पाठवला होता. दोन्ही राज्यांनी केंद्रीय मंत्रालयाने पाठवलेल्या करारावर सह्या करण्यासाठी दोन महिन्यांचा कालावधी मागितला होता. दोन्ही राज्यांनी या करारावर चर्चा करून सीमावाद मिटवण्याचा निर्णय घेतला आणि त्यांनी त्यानुसार दिल्ली गाठून करारावर स्वाक्षरी केली.

आसाम आणि मेघालय या राज्यातील करारानुसार आसामकडे १८.५१ स्क्वेअर कि.मी. इतके तर मेघालयकडे १८.२८ स्क्वेअर कि.मी. इतके क्षेत्रफळ असणार आहे. ३६.७९ स्क्वेअर कि.मी. इतक्या जागेचा हा वाद संपुष्टात येण्यासाठी ५० वर्ष लागली.

आसाम-अरुणाचल प्रदेश सीमावाद

जेव्हा अरुणाचल प्रदेश आसाममधून वेगळा करण्यात आला तेव्हा दोन राज्यांमध्ये ८०४ कि.मी.ची सीमा निश्चित करण्यात आली. या सीमेवर अरुणाचल प्रदेशाने आक्षेप घेतला आहे. त्यांचे म्हणणे आहे की, सीमा ठरवत असताना मैदानी भागातील आदिवासींचे जंगली भाग असे राज्यात समाविष्ट करण्यात आलेले आहेत. हे आदिवासी जंगली प्रदेश परत मिळवण्यासाठी अरुणाचल प्रदेश मागणी करत आहे. हे प्रकरण सध्या सुप्रीम कोर्टात चालू आहे.

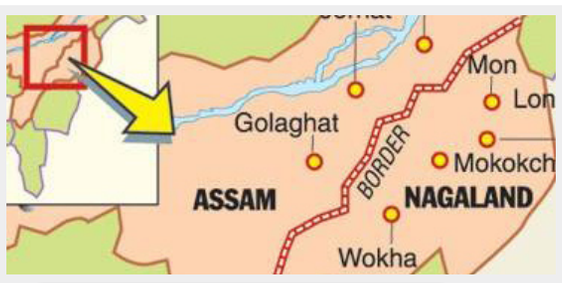

आसाम-नागालँड सीमावाद

नागालँड सुध्दा आसाममधूनच वेगळा करण्यात आल्यामुळे या दोन राज्यांमध्येसुद्धा सीमावाद आहे. दोन राज्यांमध्ये जी सीमा निश्चित करण्यात आली होती त्या सीमेवर नागालँडकडून वारंवार अतिक्रमण केले जाते. त्यामुळे पुन्हा एकदा राज्याची सीमा निश्चित करण्यासाठी १९८९ मध्ये आसामने सुप्रीम कोर्टात धाव घेतली आहे. यावर तोडगा काढण्यासाठी २०१० मध्ये सुप्रीम कोर्टाने एक आयोग नेमला होता. यात दोन्ही बाजूंच्या मध्यस्थांची नियुक्ती करण्यात आली होती. या आयोगाने २०१३ मध्ये अंतिम अहवाल सादर केला पण अद्यापही हा वाद संपलेला नाही.

आसाम-मिझोराम सीमावाद

आसाम-मिझोराम राज्याचा सीमावाद भारतातील सगळ्यात जास्त हिंसक सीमावाद मानला जातो. दोन्ही राज्यांमध्ये एकूण १६४.६ कि.मी. लांबीची सीमा आहे. परंतु दोन्ही राज्यांनी स्वतःच्या वेगवेगळ्या सीमा सांगितल्या आहेत. यामुळे दोन्ही राज्यांचा सीमावाद चालूच आहे. १९९५ मध्ये दोन्ही राज्यांनी यासाठी बैठक घेतली होती, परंतु त्यातून काहीच तोडगा निघाला नाही. आसाम आणि मिझोरामच्या सीमेवर शेतीची जमीन, जंगल आणि रस्त्यांचे बांधकाम या मुद्यांवरून अनेकदा वाद निर्माण झाला आहे. कधी कधी हा वाद इतका विकोपाला जातो की, दोन्ही बाजूंनी गोळीबार केला जातो. त्यानंतर दोन्ही बाजूंना पोलीस चौक्या उभारल्या जात आणि दोन्ही राज्याचे पोलीस एकमेकांवर बंदुका रोखून आंतरराष्ट्रीय सीमेप्रमाणे गस्त घालत असतात.

वनविभागाची घोडचूक

महाराष्ट्रातल्या १४ गावांवर तेलंगणाचा दावा

महाराष्ट्र-कर्नाटक सीमा प्रश्न महाराष्ट्रात सगळ्यांना माहीत आहे. परंतु महाराष्ट्र-तेलंगणा सीमा प्रश्न बऱ्याच लोकांना माहीत नाही. सन १९५६ मध्ये संयुक्त मुंबई राज्याची निर्मिती होताना, हैद्राबाद राज्यातून मराठवाडा विभाग महाराष्ट्रात सामील करण्यात आला. त्यावेळेस मराठवाड्यासोबतच आंध्र प्रदेशच्या आदिलाबाद जिल्ह्यातील मराठीबहुल राजुरा तालुका मराठवाड्यातील नांदेड जिल्ह्यात समाविष्ट करण्यात आला. परंतु हा तालुका नांदेड जिल्ह्याच्या सीमेपासून दूर होता. त्यामुळे प्रशासकीय अडचणी निर्माण व्हायच्या. त्या अडचणी दूर करण्यासाठी १९५९ मध्ये राजुरा तालुका चंद्रपूर जिल्ह्यात समाविष्ट करण्यात आला. जेव्हा राजुरा तालुका महाराष्ट्रात समाविष्ट करण्यात आला तेव्हा दोन्ही राज्यांमध्ये सीमाप्रश्नावरून कोणताच वाद नव्हता. कारण या १४ गावांचा भाग हा पूर्णपणे जंगलाचा भाग होता. या भागात तुरळक संख्येने आदिवासी जमातीचे लोक राहायचे. परंतु १९७१-७२ मध्ये मराठवाड्यात दुष्काळ पडल्यामुळे मराठवाड्यातील काही लोक या भागामध्ये स्थलांतरित झाले. नव्याने आलेल्या स्थलांतरित लोकांनी गावांमध्ये जंगल तोडून शेती करायला सुरुवात केली.

लोकांच्या या स्थलांतरणावर वनविभागाने आक्षेप घेतला. त्यामुळे तत्कालीन वनमंत्री मधुकरराव चौधरी यांनी स्थलांतरित लोकांना या जागेवरून हटवण्याचे आदेश दिले. परंतु मृणाल गोरे, मधू दंडवते यांसारख्या समाजवादी नेत्यांनी स्थलांतरित लोकांच्या बाजूने आंदोलन केले. तसेच स्थानिक आमदार विठ्ठलराज धोटे हेसुद्धा स्थलांतरितांच्या बाजूने उभे होते. त्यामुळे तत्कालीन मुख्यमंत्री वसंतराव नाईक यांनी वनमंत्र्यांच्या आदेशाला स्थगिती दिली. हे प्रकरण ३ वर्षे प्रलंबित राहिले. त्यानंतर १९७५ मध्ये तत्कालीन मुख्यमंत्री शंकरराव चव्हाण यांनी राजुरा तालुक्यातील गडचांदूर येथे सभा घेतली आणि सर्व स्थलांतरित कुटुंबांना प्रत्येकी ५ एकर जमिनीचे वनाधिकार सातबारे मंजूर केले. पुढे १९८०-८५ या काळात महाराष्ट्र वनविभागाच्या कर्मचाऱ्यांनी सर्व्हे करताना सीमाभागातील १४ गावांचा भाग चुकीने महाराष्ट्राच्या हद्दीतून वगळून टाकला. घनदाट जंगलामुळे ही चूक अनावधानाने झाली होती. मात्र त्या संधीचा फायदा उचलून तत्कालीन आंध्र प्रदेश सरकारने कोटा, मुकादमगुडा, महाराजगुडा, शंकरलोड्डी, लेंडीजाळा, परांडोली, लेंडीगुडा, भोलापठार, गोवरी, इंदिरानगर, येसापूर, नारायणगुडा, पद्मावती आणि अंतापूर या १४ गावांवर दावा केला. त्यानंतर १९९६ मध्ये आंध्र प्रदेशाने १४ गावांची रीट याचिका हैद्राबाद उच्च न्यायालयात दाखल केली. तेव्हा १९९७ मध्ये सुप्रीम कोर्टाने तीन महिन्यात याबाबत निकाल देण्याचे आदेश दिले. मात्र केस चालू असतानाच आंध्र प्रदेशाने आपली बाजू हाय कोर्टातून मागे घेतली. आंध्र प्रदेशाने आपली बाजू मागे घेतल्यामुळे हा निकाल महाराष्ट्राच्या बाजूने लागला असा महाराष्ट्रातील सरकारचा समज झाला. परंतु २०१४ मध्ये निर्माण झालेल्या तेलंगणा सरकारने सीमाप्रश्न पुन्हा उकरून काढला. जवळपास ८० चौरस कि.मी. भागावर वसलेल्या या १४ गावांच्या ७ ग्रामपंचायती आहेत. तर महाराजगुडा हे गाव अर्धे तेलंगणात आणि अर्धे महाराष्ट्रात येते त्यामुळे आता वाद १४ गावांवरून साडे बारा गावांवर आला आहे.

हा सीमाप्रश्न निर्माण झाल्यापासून १४ गावातील नागरिक दोन्ही राज्यातील लोकसभा आणि विधानसभा निवडणुकीत मतदान करतात. तसेच हे गाव महाराष्ट्राच्या हद्दीत असले तरी या गावांची नोंदणी महाराष्ट्रातील जिवती तालुक्याच्या महसुली मंडळासोबतच, तेलंगणाच्या कोमराम भीम जिल्ह्यातील महसुली मंडळात सुद्धा करण्यात आली आहे. एवढाच नाही तर या गावांमधील लोकांकडे दोन्ही राज्यांचे रेशन कार्ड, मतदान कार्ड आणि आधार कार्ड आहेत. यातील काही गावांमध्ये महाराष्ट्र आणि तेलंगाणा असे दोन राज्यांचे सरपंच आहेत. या गावातील बहुसंख्य लोक हे बंजारा समाजाचे आहेत. महाराष्ट्रात बंजारा जातीचा समावेश भटक्या जातीमध्ये होतो. तेलंगणात बंजाऱ्यांचा समावेश आदिवासी जमातीत होतो. ही गावं तेलंगणात गेल्यास बंजारा समुदायाला एसटी आरक्षणाची सुविधा मिळेल. त्यामुळे प्रमुख लोकसंख्या असलेला बंजारा समुदाय तेलंगणाच्या बाजूने आहे.

सातबारा उताऱ्यावर नसलेले गाव

एका बाजूस कर्नाटक तर दुसऱ्या बाजूस महाराष्ट्र. डोंगराच्या कुशीत वसलेले एक ऐतिहासिक गाव म्हणजे महिपाळगड. महिपाळगड हा स्वराज्यातील एक दुर्गम गड म्हणून ओळखला जातो. हा गड आणि तिथे असणारे महिपाळगड नावाचे गाव सातबाऱ्यावर नाही. गावातल्या कोणाकडेच स्वत:ची कागदपत्रे नाहीत की जमिनीचे उतारे नाहीत. पूर्वेला कर्नाटक, दक्षिणेला पश्चिम महाराष्ट्र देवस्थान समितीची मालकी तर उर्वरित भागावर वनविभागाने व्यापलेली जमीन असे एकंदरीत या गावाचे स्वरूप. गावची लोकसंख्या दीड हजारांच्या घरात. गावातले तरुण नोकरीसाठी पुण्या-मुंबईत स्थायिक झालेले तर काही तरुण सैन्यात जाऊन देशसेवा करणारे. गावात ग्रामपंचायत आहे. या ग्रामपंचायतीच्या माध्यमातून गावचा कारभार देखील चालतो. मात्र या गावातल्या कोणाकडेच स्वत:चे घर आणि शेत दाखवणारा सातबारा नाही. थोडक्यात सरकार दप्तरी दीड हजार लोकवस्तीचे हे गाव अस्तित्वातच नाही.

सरकार दरबारी फक्त किल्ला

महिपाळगड हा सुप्रसिद्ध किल्ला फक्त इतकीच नोंद या जागेची करण्यात आलेली आहे. महिपाळगड गावाची तिथल्या शेतजमिनींची, घरांची कोणतीच नोंद नाही. हा भाग महाराष्ट्रात येतो. राज्याच्या राजधानीपासून कोसो दूर असणाऱ्या हा भाग दुर्गम आहे. गडाचा विस्तार सुमारे २०० हेक्टरवर पसरलेला आहे. गडाचे नाव देखील महाराष्ट्र आणि कर्नाटकातल्या पर्यटकांमध्ये प्रसिद्ध आहे दुसऱ्या बाजूला शासनाने सातबारा ऑनलाईन देण्याची सोय केली आहे मात्र तरीही संपूर्ण गावच सातबाऱ्याच्या नकाशावरून गायब असल्याने गावकऱ्यांनी आत्ता सातबाऱ्याचा लढा तीव्र केला आहे.

महाराष्ट्र-कर्नाटक सीमावाद

महाराष्ट्र कर्नाटक सीमावाद हा भारतातील सगळ्यात मोठा सीमावाद मानला जातो. १९५६ मध्ये राज्य पुनर्रचना करताना बेळगाव, खानापूर, निपाणी, बिदर, भालकी व कारवार इत्यादी मराठी भाषिक भाग तर कारवार, सुपा, हल्याळ हा मराठी-कोकणी भाषिक भाग कर्नाटकमध्ये जोडण्यात आला होता. तेव्हापासून आजपर्यंत महाराष्ट्राचा सीमावादावर संघर्ष सुरूच आहे.

संयुक्त महाराष्ट्राच्या आंदोलनाचे केंद्रबिंदू असलेल्या बेळगावचा समावेश महाराष्ट्रात न झाल्यामुळे हा लढा सुरू आहे. हा भाग महाराष्ट्राला देण्यासाठी कर्नाटकचे पहिले मुख्यमंत्री निजलिंगप्पा यांनी तयारी दर्शवली पण मुद्दा मागे पडला. यानंतर महाजन आयोग नेमण्यात आला, शिवसेनेच्या आंदोलनात ६७ शिवसैनिक हुतात्मे झाले. इंदिरा गांधींच्या काळात यावर बरेच प्रयत्न झाले, २३६ खेडी महाराष्ट्राला देण्याचा प्लॅन तयार करण्यात आला होता, पण तोही प्रस्ताव बारगळला.

सन १९७४ मध्ये बेळगाव शहराची फाळणी करणे, नवीन जिल्हा मुख्यालयासाठी कर्नाटकला १०० कोटी रुपये देणे, बेळगाव व्यतिरिक्त सीमाभाग महाराष्ट्राला जोडणे असे वेगवेगळे पर्याय समोर आले. १९८६ ला कन्नडसक्ती आंदोलन झाले तर २००० मध्ये हे प्रकरण सुप्रीम कोर्टात नेण्याची मागणी करण्यात आली. २००० सालच्या साहित्य संमेलनात हे प्रकरण सुप्रीम कोर्टात नेण्याचा ठराव पारित झाला. सन २००४ मध्ये विलासराव देशमुखांनी याबाबत अभ्यास केला आणि २००५ मध्ये प्रकरण सुप्रीम कोर्टात प्रलंबित आहे.

महाराष्ट्र-गुजरात सीमावाद

१९६० मध्ये महाराष्ट्र आणि गुजरातची सीमा निश्चित करत असताना ठाणे जिल्ह्यातील वेवजी, तलासरी, गिरगाव, गिमाणिया, झाई, आच्छाड, संभा तर गुजरात राज्यातील सोलसुंबा, उंबरगाव या गावांच्या दरम्यान जाणारी सीमा पूर्णपणे निश्चित करण्यात आली नव्हती. हाच सीमावाद आजही सुरू आहे.

उंबरगाव आणि वेवजी गावांमधील सीमा निश्चित नाही, बोर्डीतून तलासरीकडे जाताना गुजरात राज्यातून जावे लागते. वेवजी गावातील भूखंड क्रमांक २०४ तर सोलसूंभा गावातील भूखंड क्रमांक १७३ मधून दोन राज्यांची सीमा जाते. याचाच फायदा घेऊन गुजरातकडून महाराष्ट्राच्या सिमेत अतिक्रमण करण्यात आले आहे. महाराष्ट्राच्या सीमेत रस्ता खणणे, महाराष्ट्राच्या हद्दीत स्ट्रीटलाईट लावणे, महाराष्ट्राच्या आतील रस्ता बंद करण्याचे प्रकार घडलेले आहेत.

सीमाभागातील दोन्ही बाजूंची गावे एकमेकांवर अवलंबून आहेत. महाराष्ट्रातील लोक दवाखाना, रोजगार यासाठी गुजरातमध्ये जातात. गुजरातमधील लोक बाजारासाठी महाराष्ट्रात येतात. दोन्हीकडे एकाच समाजाचे लोक राहतात त्यामुळे सामाजिक संबंध सुध्दा चांगले आहेत. मात्र सीमावादामुळे अनेकदा तणाव निर्माण होत असतो.

आंध्र प्रदेश आणि ओडिशा

आंध्र प्रदेश आणि ओडिशा राज्यांमध्ये सीमेवर कोटिया नावाची एक ग्रामपंचायत आहे. ओडिशा सरकारच्या दस्तऐवजानुसार ओडिशाच्या कोटिया पंचायत समितीमध्ये २८ गावे येतात. यातील तीन गावांवरून दोन राज्यात वाद सुरू आहे. आंध्र प्रदेश सरकारच्या दस्तऐवजानुसार ही तीन गावे विजयनगर जिल्ह्यातील सालूर तालुक्यात येतात. आंध्र प्रदेश सरकारकडून या तीन गावातील लोकांना रेशन आणि वेगवेगळे आमिष दिले जातात, अलीकडे आंध्र प्रदेश सरकारने या गावांमध्ये ग्रामपंचायत निवडणूक घेण्यासाठी अधिसूचना काढली होती. याविरोधात ओडिशा सरकारने आंध्र प्रदेशाच्या कर्मचाऱ्यांवर अवमाननेची कारवाई करण्याची मागणी केली होती. सध्या हा खटला सुप्रीम कोर्टात प्रलंबित आहे. देशातील १३ राज्यांमध्ये सक्रिय सीमावाद आहेत. बिहार-यूपी, हिमाचल प्रदेश-उत्तराखंड, गुजरात-राजस्थान, कर्नाटक-केरळ, ओडिशा-छत्तीसगढ, ओडिशा-झारखंड या राज्यांमधील सीमावाद सुध्दा चर्चेत असतात. आता महाराष्ट्र सरकारच्या समिती स्थापनेनंतर महाराष्ट्र कर्नाटक सीमावादावर काय तोडगा निघेल याकडे मराठी भाषिकांचे लक्ष लागले आहे.

हिमाचल प्रदेश-हरियाणा सीमावाद

हिमाचल प्रदेश आणि हरियाणामध्ये परवनू सीमेवरून वाद आहे. सर्व्हे ऑफ इंडियाच्या एका अहवालात असा दावा करण्यात आला होता की, हिमाचल प्रदेशाने हरियाणाच्या काही भागांवर अतिक्रमण केले आहे. त्यानंतर हा मुद्दा चर्चेत आला. २०२० पासून यावर वाद सुरू आहे. सध्या हे प्रकरण केंद्रीय गृहमंत्रालयाच्या हातात आहे.

हिमाचल प्रदेश-लडाख सीमावाद

हिमाचल प्रदेश आणि लडाखमधील लेह मनाली हायवेवर सरचू नावाचे एक गाव आहे. या भागात दूरदूरपर्यंत मानवी वस्ती नाही. त्यामुळे दोन्ही प्रदेशांसाठी, पर्यटकांसाठी तंबू लावण्यासाठी ही जागा महत्त्वाची आहे. या स्ट्रॅटेजिक कारणामुळेच या दोन राज्यांमध्ये या गावावरून वाद सुरू आहे. सध्या हे प्रकरण केंद्रीय गृह मंत्रालयाकडे आहे.